



Badan Penyuluhan dan Pengembangan SDM  
Balai Pelatihan Lingkungan Hidup dan Kehutanan Kadipaten

# 2024

# Rencana Kerja

**KADIPATEN, 10 DESEMBER 2022**

☎ 0233-661031

✉ bdlhkkadipaten@menlhk.go.id

🌐 <https://bdlhkkadipaten.bp2sdm.menlhk.go.id>



KEMENTERIAN LINGKUNGAN HIDUP DAN KEHUTANAN  
BADAN PENYULUHAN DAN PENGEMBANGAN SUMBER DAYA MANUSIA  
**BALAI PELATIHAN LINGKUNGAN HIDUP DAN KEHUTANAN**  
**KADIPATEN**

---

KEPUTUSAN  
KEPALA BALAI PELATIHAN LINGKUNGAN HIDUP DAN KEHUTANAN KADIPATEN  
NOMOR : SK.52/BPLHK-2/TU/RENC/12/2023

TENTANG

**RENCANA KERJA BALAI PELATIHAN LINGKUNGAN HIDUP DAN KEHUTANAN KADIPATEN  
TAHUN 2024**

DENGAN RAHMAT TUHAN YANG MAHA ESA

KEPALA BALAI,

- Menimbang : a. bahwa Balai Pelatihan Lingkungan Hidup dan Kehutanan Kadipaten merupakan unsur penunjang pelaksanaan tugas Kementerian Lingkungan Hidup dan Kehutanan di bidang pendidikan dan pelatihan;
- b. bahwa penyelenggaraan pendidikan dan pelatihan yang efektif dan efisien memerlukan perencanaan dan program yang jelas, terarah dan berkesinambungan;
- c. bahwa sehubungan hal-hal tersebut di atas, dipandang perlu menetapkan Rencana Kerja (Renja) Balai Pelatihan Lingkungan Hidup dan Kehutanan Kadipaten Tahun 2024 dengan Keputusan Kepala Balai Pelatihan Lingkungan Hidup dan Kehutanan Kadipaten.
- Mengingat : 1. Undang-Undang Nomor 5 Tahun 1990 tentang Konservasi Sumberdaya Alam Hayati dan Ekosistemnya (Lembaran Negara Republik Indonesia Tahun 1999 Nomor 49, Tambahan Lembaran Negara Republik Indonesia Nomor 3419);
2. Undang-Undang Nomor 41 Tahun 1999 tentang Kehutanan (Lembaran Negara Republik Indonesia Tahun 1999 Nomor 167, Tambahan Lembaran Negara Republik Indonesia Nomor 3888), sebagaimana telah diubah dengan Undang-Undang Nomor 19 Tahun 2004 tentang Penetapan Peraturan Pemerintah Pengganti Undang-Undang Nomor 1 Tahun 2004 tentang Perubahan atas Undang-Undang Nomor 41 Tahun 1999 tentang Kehutanan menjadi Undang-Undang (Lembaran Negara Republik Indonesia Tahun 2004 Nomor 86, Tambahan Lembaran Negara Republik Indonesia Nomor 4412);
3. Undang-Undang Republik Indonesia Nomor 17 tahun 2003 tentang Keuangan Negara (Lembar Negara Republik Indonesia Tahun 2003 Nomor 47, Tambahan Lembaran Negara Republik Indonesia Nomor 4286);

*4. Undang-Undang .....*

4. Undang-Undang Nomor 25 Tahun 2004 tentang Sistem Perencanaan Pembangunan Nasional (Lembaran Negara Republik Indonesia Tahun 2004 Nomor 104, Tambahan Lembaran Negara Republik Indonesia Nomor 4421);
5. Undang-Undang Nomor 16 Tahun 2006 tentang Sistem Penyuluhan Kehutanan, Perikanan dan Kehutanan (Lembaran Negara Republik Indonesia Tahun 2006 Nomor 92, Tambahan Lembaran Negara Republik Indonesia Nomor 4660);
6. Undang-Undang Nomor 32 Tahun 2009 tentang Perlindungan dan Pengelolaan Lingkungan Hidup (Lembaran Negara Republik Indonesia Tahun 2009 Nomor 140, Tambahan Lembaran Negara Republik Indonesia Nomor 5059);
7. Undang-Undang Nomor 20 Tahun 2023 tentang Aparatur Sipil Negara;
8. Peraturan Pemerintah Nomor 40 Tahun 2006 tentang Tata Cara Penyusunan Rencana Pembangunan Nasional (Lembaran Negara Republik Indonesia Tahun 2006 Nomor 97, Tambahan Lembaran Negara Republik Indonesia Nomor 4664);
9. Peraturan Pemerintah Nomor 3 Tahun 2008 tentang Perubahan atas Peraturan Pemerintah Nomor 6 Tahun 2007 tentang Tata Hutan dan Penyusunan Rencana Pengelolaan Hutan serta Pemanfaatan Hutan;
10. Peraturan Pemerintah Nomor 12 Tahun 2010 tentang Penelitian dan Pengembangan serta Pendidikan dan Pelatihan Kehutanan (Lembaran Negara Republik Indonesia Tahun 2010 Nomor 17, Tambahan Lembaran Negara Republik Indonesia Nomor 5099);
11. Peraturan Pemerintah Nomor 23 Tahun 2021 tentang Penyelenggaraan Kehutanan;
12. Peraturan Presiden Nomor 92 Tahun 2020 tentang Kementerian Lingkungan Hidup dan Kehutanan;
13. Peraturan Presiden Nomor 18 Tahun 2020 tentang Rencana Pembangunan Jangka Menengah Nasional Tahun 2020-2024;
14. Peraturan Presiden Nomor 32 Tahun 2021 tentang Organisasi Kementerian Negara;
15. Peraturan Presiden Nomor 52 Tahun 2023 tentang Rencana Kerja Pemerintah Tahun 2024;
16. Peraturan Menteri Negara Pendayagunaan Aparatur Negara dan Reformasi Birokrasi Nomor 53 Tahun 2014 tentang Petunjuk Teknis Perjanjian Kinerja, Pelaporan Kinerja dan Tata Cara Reviu atas Laporan Kinerja Instansi Pemerintah;
17. Peraturan Menteri Lingkungan Hidup dan Kehutanan Nomor 15 Tahun 2021 tentang Organisasi dan Tata Kerja Kementerian Lingkungan Hidup dan Kehutanan;
18. Peraturan Menteri Lingkungan Hidup dan Kehutanan Nomor P.9/MENLHK/SETJEN/KUM.1/3/2019 tentang Penyelenggaraan Pendidikan dan Pelatihan Aparatur Sipil Negara dan Non Aparatur Sipil Negara di Bidang Lingkungan Hidup dan Kehutanan;
19. Peraturan Menteri Lingkungan Hidup dan Kehutanan Nomor 15 Tahun 2022 tentang Organisasi dan Tata Kerja Unit Pelaksana Teknis Badan Penyuluhan dan Pengembangan Sumber Daya Manusia;
20. Peraturan Menteri Keuangan Nomor 62 Tahun 2023 tanggal 20 Juni 2023 Tentang Perencanaan Anggaran, Pelaksanaan Anggaran, serta Akuntansi dan Pelaporan Keuangan;

21. Peraturan Menteri Lingkungan Hidup dan Kehutanan Nomor SK.1331/MENLHK/SETJEN/KUM.1/12/2023 tanggal 14 Desember 2023 tentang Pedoman Pelaksanaan Standar Biaya Lingkup Kementerian Lingkungan Hidup dan Kehutanan Tahun Anggaran 2024

**MEMUTUSKAN :**

- MENETAPKAN** : KEPUTUSAN KEPALA BALAI PELATIHAN LINGKUNGAN HIDUP DAN KEHUTANAN KADIPATEN TENTANG RENCANA KERJA BALAI PELATIHAN LINGKUNGAN HIDUP DAN KEHUTANAN KADIPATEN TAHUN 2024
- PERTAMA** : Rencana Kerja Balai Pelatihan Lingkungan Hidup dan Kehutanan Kadipaten tahun 2024 sebagaimana tercantum dalam lampiran ini;
- KEDUA** : Rencana Kerja Balai Pelatihan lingkungan Hidup dan Kehutanan Kadipaten tahun 2024 ini menjadi acuan dalam penyusunan dokumen rencana kerja dan daftar pelaksanaan kegiatan anggaran satuan kerja tahun 2024;
- KETIGA** : Keputusan ini berlaku sejak tanggal ditetapkannya keputusan ini, dengan ketentuan apabila terdapat kekeliruan dalam penetapannya akan diubah dan diperbaiki sebagaimana mestinya.

Ditetapkan di : Kadipaten

Pada tanggal : 10 Desember 2023

Plt. Kepala Balai,



Iman Santoso, S.Hut., M.H.

NIP 197107301997041001

Lampiran Keputusan Kepala Balai Pelatihan Lingkungan Hidup dan Kehutanan Kadipaten

Nomor : SK.52 /BPLHK-2/TU/RENC/12/2023

Tanggal : 10 Desember 2023

**RENCANA KERJA  
BALAI PELATIHAN LINGKUNGAN HIDUP DAN KEHUTANAN KADIPATEN  
TAHUN 2024**

KADIPATEN, 10 DESEMBER 2023

## KATA PENGANTAR

Rencana Kerja (Renja) Balai Pelatihan Lingkungan Hidup dan Kehutanan (LHK) Kadipaten Tahun 2024 ini merupakan kerangka dasar pelaksanaan kegiatan Tahun 2024 yang sangat strategis dalam menentukan keberhasilan pelaksanaan kegiatan tahun 2024. Renja Balai Pelatihan LHK Kadipaten Tahun 2024 ini mengacu dan merupakan penjabaran dari Rencana Kerja Kementerian Lingkungan Hidup dan Kehutanan dan Renja Badan Penyuluhan dan Pengembangan SDM Tahun 2024.

Renja Balai Pelatihan LHK Kadipaten ini memuat data-data kegiatan-kegiatan yang sudah dilaksanakan pada tahun 2023, prognosis tahun 2023, arahan mengenai program, kegiatan dan indikator kinerja berdasarkan kebijakan pemerintah terkait program prioritas pembangunan nasional tahun 2024 serta rencana kegiatan tahun 2024.

Kepada semua pihak yang telah terlibat dalam penyusunan Renja Balai Pelatihan LHK Kadipaten Tahun 2024 ini kami ucapkan terima kasih yang sebesar-besarnya. Semoga Renja ini bermanfaat dalam upaya meningkatkan efektivitas pelaksanaan tugas dan fungsi Balai Pelatihan LHK Kadipaten dalam mendukung pembangunan lingkungan hidup dan kehutanan secara keseluruhan.

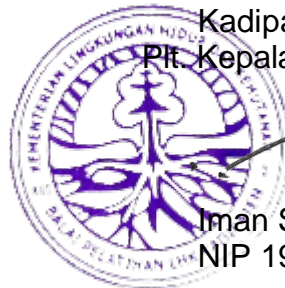

Kadipaten, 10 Desember 2023  
Pit. Kepala Balai,

Iman Santoso, S.Hut., M.H.  
NIP 197107301997041001

## DAFTAR ISI

KATA PENGANTAR .....	i
DAFTAR ISI .....	ii
DAFTAR TABEL .....	iii
DAFTAR LAMPIRAN .....	iv
BAB I. PENDAHULUAN .....	1
A. Latar Belakang .....	1
B. Kedudukan, Tugas Pokok dan Fungsi .....	1
C. Struktur Organisasi dan SDM .....	2
BAB II. REALISASI KINERJA DAN KEGIATAN TAHUN 2023 .....	3
A. Realisasi <i>Output</i> Kinerja Tahun 2023 .....	3
B. Realisasi <i>Output</i> Kegiatan Tahun 2023 .....	8
C. Realisasi Anggaran Tahun 2023 .....	9
BAB III. RENCANA PROGRAM KINERJA DAN KEGIATAN TAHUN 2024 .....	11
A. Program Kegiatan Tahun 2024 .....	11
B. Indikator Kinerja Tahun 2024 .....	11
BAB IV. RENCANA KEGIATAN TAHUN 2024 .....	13
BAB V. PENUTUP .....	21
LAMPIRAN .....	22

## DAFTAR TABEL

	Halaman
Tabel 1. Capaian Kinerja Balai Pelatihan LHK Kadipaten Tahun 2023 .....	3
Tabel 2. Realisasi Pelatihan Balai Pelatihan LHK Kadipaten Tahun 2023 ..	4
Tabel 3. Realisasi Pelatihan Masyarakat Balai Pelatihan LHK Kadipaten Tahun 2023 .....	7
Tabel 4. Realisasi <i>Output</i> Anggaran Balai Pelatihan LHK Kadipaten Tahun 2023 .....	10
Tabel 5. Indikator kinerja Balai Pelatihan LHK Kadipaten Tahun 2024 .....	11
Tabel 6. Kegiatan, Alokasi Anggaran dan Jadwal Pelaksanaan Pengelolaan KHDTK Hutan Pelatihan Tahun 2024 .....	13
Tabel 7. Kegiatan, Alokasi Anggaran dan Jadwal Pelaksanaan Pelatihan Aparatur Tahun 2024 .....	14
Tabel 8. Kegiatan, Alokasi Anggaran dan Jadwal Pelatihan Non Aparatur Tahun 2024 .....	15
Tabel 9. Kegiatan, Alokasi Anggaran dan Jadwal Pelatihan vokasi bidang LHK yang berorientasi industri dan wirausaha Tahun 2024 .....	16
Tabel 10. Kegiatan, Alokasi Anggaran dan Jadwal Pelaksanaan SDM Masyarakat yang terlatih dalam pengelolaan LHK Tahun 2024 ...	19
Tabel 11. Kegiatan, Alokasi Anggaran dan Jadwal Pelaksanaan Layanan Umum Tahun 2024 .....	19
Tabel 12. Kegiatan, Alokasi Anggaran dan Jadwal Layanan Perkantoran Tahun 2024 .....	20
Tabel 13. Kegiatan, Alokasi Anggaran dan Jadwal Pelaksanaan Layanan Prasarana Internal Tahun 2024 .....	20



## DAFTAR LAMPIRAN

Halaman

Lampiran 1. Perjanjian Kinerja Balai Pelatihan LHK Kadipaten Tahun 2024.....	pm
Lampiran 2. Rencana Aksi Balai Pelatihan LHK Kadipaten 2024 .....	pm
Lampiran 3. Realisasi Anggaran dan Fisik Balai Pelatihan LHK Kadipaten 2023 ..	pm

# **BAB I PENDAHULUAN**

## **A. Latar Belakang**

Balai Pendidikan dan Pelatihan Lingkungan Hidup dan Kehutanan merupakan Unit Pelaksana Teknis (UPT) yang secara langsung berada di bawah Badan Penyuluhan dan Pengembangan Sumber Daya Manusia Lingkungan Hidup Dan Kehutanan, mempunyai tugas melaksanakan pendidikan dan pelatihan aparatur dan non aparatur di bidang Lingkungan dan Hidup dan Kehutanan sesuai dengan Peraturan Menteri Lingkungan Hidup dan Kehutanan Nomor 15 Tahun 2022 tentang Organisasi dan Tata Kerja UPT Balai Pelatihan Lingkungan Hidup dan Kehutanan.

Balai Pelatihan Lingkungan Hidup dan Kehutanan Kadipaten merupakan salah satu UPT penyelenggara pelatihan di bidang Lingkungan Hidup dan Kehutanan, baik aparatur maupun non aparatur. Diharapkan dengan adanya pelatihan yang dilaksanakan secara berkala dapat meningkatkan pengetahuan dan keterampilan dalam mengelola hutan, sehingga memberikan peluang usaha untuk meningkatkan kesejahteraan dan menjaga nilai kelestarian hutan itu sendiri. Kegiatan pelatihan juga menyasar terhadap vokasi dunia industri dan wirausaha dalam rangka menciptakan daya saing SDM yang kompetitif dan adaptif terhadap perkembangan jaman.

Dalam rangka mencapai tujuan kinerja pelaksanaan pelatihan yang sudah diperjanjikan dan ditetapkan diperlukan Penyusunan Rencana Kerja Balai Pelatihan Lingkungan Hidup dan Kehutanan Kadipaten Tahun 2024 sebagai acuan pelaksanaan kegiatan mencapai kinerja yang telah ditetapkan.

## **B. Kedudukan, Tugas Pokok dan Fungsi**

Sesuai Peraturan Menteri Lingkungan Hidup dan Kehutanan Republik Indonesia Nomor 15 Tahun 2022 tentang Organisasi dan Tata Kerja Unit Pelaksana Teknis Badan Penyuluhan dan Pengembangan Sumber Daya Manusia, Balai Pelatihan LHK adalah unit pelaksana teknis di bidang pendidikan dan pelatihan lingkungan hidup dan kehutanan yang berada di bawah dan bertanggung jawab kepada Kepala Badan Penyuluhan dan Pengembangan SDM.

Balai Pelatihan Lingkungan Hidup dan Kehutanan (BPLHK) Kadipaten mempunyai tugas melaksanakan pendidikan dan pelatihan aparatur dan non-aparatur di bidang LHK. Dalam melaksanakan tugas yang diemban tersebut, Balai Pelatihan LHK memiliki fungsi:

1. Penyusunan rencana, program dan anggaran pendidikan dan pelatihan;
2. Pelaksanaan pelatihan;
3. Pelaksanaan kerjasama pelatihan;
4. Pelaksanaan pengelolaan sarana dan prasarana pelatihan;
5. Pelaksanaan pengelolaan kawasan hutan dengan tujuan khusus untuk pendidikan dan pelatihan;

6. Fasilitasi pelaksanaan penilaian kompetensi;
7. Pelaksanaan pemantauan, evaluasi dan pelaporan pelatihan;
8. Pelaksanaan penyusunan rencana, program, anggaran dan pelaporan, urusan administrasi kepegawaian, keuangan, pengelolaan Barang Milik Negara, tata persuratan, kearsipan, kerumahtanggaan, dan hubungan masyarakat, dan pengelolaan data dan informasi.

### C. Struktur Organisasi dan SDM

Berdasarkan Peraturan Menteri Lingkungan Hidup dan Kehutanan Republik Indonesia Nomor 15 Tahun 2022, struktur organisasi Balai Pelatihan LHK Kadipaten sebagaimana tercantum pada Gambar 2 berikut.

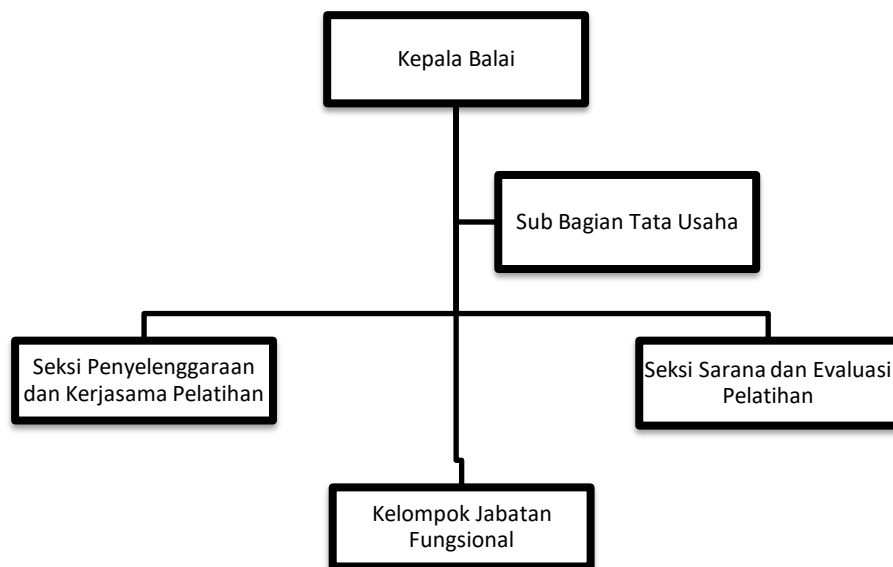

Gambar 2. Struktur Organisasi Balai Pelatihan LHK Kadipaten

Jumlah personil ASN Balai Pelatihan LHK Kadipaten sebanyak 55 orang dengan rincian :

1. Kepala Balai (Plt)
2. Kepala Sub Bagian TU
3. Kepala Seksi Penyelenggaraan dan Kerjasama Pelatihan
4. Kepala Seksi Sarana dan Evaluasi Pelatihan
5. Fungsional Tertentu sebanyak 22 orang
6. Staf pelaksana kegiatan berjumlah 29 orang pelaksana

Jumlah SDM ASN Per Desember 2023 tersebut ditunjang SDM PPNP sebanyak 28 orang dalam rangka menjalankan tugas dan fungsi pokok. Sehingga total pegawai BPLHK Kadipaten sebanyak 83 orang yang terdiri dari *gender* Laki-Laki sebanyak 68 orang dan perempuan 15 orang.

Sedangkan Jabatan Fungsional Tertentu terdiri dari 18 orang Widyaiswara, 1 orang Penyuluh Kehutanan dan 1 orang Penggerak Swadaya Masyarakat, dan 2 orang fungsional pengelola keuangan APBN.

## BAB II REALISASI KINERJA DAN KEGIATAN TAHUN 2023

### A. Realisasi *Output* Kinerja Tahun 2023

Sasaran kinerja Balai Pelatihan LHK Kadipaten Tahun 2023 adalah sebagai berikut :

#### SASARAN KINERJA

Meningkatnya kapasitas SDM Lingkungan Hidup dan Kehutanan

Pelatihan SDM Aparatur LHK yang ditingkatkan sebanyak 30 orang

- Pelatihan SDM Non Aparatur LHK yang Ditingkatkan sebanyak 60 orang
- Pelatihan Vokasi bidang LHK yang berorientasi industri dan wirausaha sebanyak 90 orang

#### SASARAN KINERJA

Meningkatnya Efektifitas Pengelolaan Kawasan Hutan dengan Tujuan Khusus (KHDTK) Hutan Diklat

- Nilai KHDTK yang dikelola dengan target 69 poin (1 unit)

#### SASARAN KINERJA

Terbentuknya SDM yang berorientasi wirausaha kreatif bidang LHK

- Jumlah SDM yang berorientasi wirausaha kreatif bidang LHK pada lembaga masyarakat dan komunitas sebanyak 30 orang

Realisasi Capaian *Output* kinerja BPLHK Kadipaten Tahun 2023 adalah 100%. dengan perincian yang disajikan pada Tabel 1.

Tabel 1. Capaian Kinerja Balai Pelatihan LHK Kadipaten Tahun 2023

Sasaran Kinerja	Indikator Kinerja	Target (Renstra)	Realisasi	Capaian (%)
Meningkatnya kapasitas SDM Lingkungan Hidup dan Kehutanan	Pelatihan SDM Aparatur LHK yang ditingkatkan	30 orang	30 orang	100
	Pelatihan SDM Non Aparatur LHK yang Ditingkatkan	60 orang	60 orang	100
	Pelatihan Vokasi bidang LHK yang berorientasi industri dan wirausaha	90 orang	90 orang	100
Meningkatnya Efektifitas Pengelolaan Kawasan Hutan dengan Tujuan Khusus (KHDTK) Hutan Kehutanan	Pengelolaan KHDTK Hutan Pelatihan	69 Poin (1 unit)	81,92 Poin (1 unit)	119
Terbentuknya SDM yang berorientasi wirausaha kreatif bidang Lingkungan Hidup dan Kehutanan	Jml SDM yang berorientasi wirausaha kreatif bidang lingkungan hidup dan kehutanan pada lembaga masyarakat dan komunitas	30 orang	30 orang	100

1. Meningkatkan Kapasitas SDM Lingkungan Hidup dan Kehutanan
  - Pelatihan yang dilaksanakan dengan sasaran ASN (aparatur), non aparatur/masyarakat, dan vokasi bidang LHK.
    - a. Pelatihan SDM Aparatur LHK
 

Realisasi pelatihan aparatur dilaksanakan sesuai dengan rencana sebanyak 30 orang lulusan.
    - b. Pelatihan SDM Non Aparatur LHK
 

Realisasi pelatihan non aparatur sebanyak 60 lulusan dari target 60 orang atau realisasi 100%.
    - c. Pelatihan Vokasi Bidang LHK
 

Realisasi dari target kinerja pelatihan vokasi adalah 100% sebanyak 90 lulusan dari target 90 orang.

Realisasi pelatihan Balai Pelatihan LHK Kadipaten secara rinci disajikan pada Tabel 2.

Tabel 2. Realisasi Pelatihan BPLHK Kadipaten Tahun 2023

NO	NAMA RO / NAMA PELATIHAN	TARGET	REALISASI (Orang)			SASARAN	METODE PELATIHAN	LOKASI PELATIHAN	TANGGAL PELAKSANAAN
			L	P	TOTAL				
A	6745.DCE.001 Pelatihan SDM Aparatur LHK yang ditingkatkan	30	18	12	30				
1	Pembuatan Rancangan Agroforestry	30	18	12	30	Aparatur	Klasikal	BPLHK Kadipaten 13 s.d 18 Maret 2023	
B	6745.SCE.001 Pelatihan SDM Non Aparatur LHK yang ditingkatkan	60	42	18	60				
1	Pembinaan KTH Responsif Gender	30	17	13	30	Non Aparatur	Klasikal	BPLHK Kadipaten 14 s.d 17 Februari 2023	
2	Sistem Informasi Geografis Berbasis Ponsel	30	25	5	30	Non Aparatur	Klasikal	BPLHK Kadipaten 8 s.d 11 Mei 2023	
C	6745.SCE.002 Pelatihan Vokasi tenaga teknis bidang LHK yang berorientasi industri dan wirausaha	90	74	16	90				
1	Budidaya Lebah Madu Kelulut (Trigona Spp)	30	25	5	30	Non Aparatur	Klasikal	BPLHK Kadipaten 14 s.d 17 Februari 2023	
2	Pembuatan Pupuk Bokashi	30	26	4	30	Non Aparatur	Klasikal	BPLHK Kadipaten 15 s.d 18 Maret 2023	
3	Pengolahan Sampah Organik Untuk Budidaya Maggot Black Soldier Fly (BSF)	30	23	7	30	Non Aparatur	Klasikal	BPLHK Kadipaten 28 s.d 31 Oktober 2023	
	<b>JUMLAH</b>	<b>180</b>	<b>134</b>	<b>46</b>	<b>180</b>				

## 2. Pengelolaan KHDTK Hutan Pelatihan

Kegiatan pengelolaan KHDTK tercapai 119% sebanyak 1 unit pengelolaan dengan nilai 81,92 poin dari target 68 poin yang dilaksanakan dalam pencapaian output Pengembangan KHDTK sebagai sarana pembelajaran kePelatihan untuk mendukung sarana pembelajaran pelatihan maupun vokasi SMK Kehutanan dan lainnya. Adapun realisasi yang telah dilaksanakan adalah :

- a. Penyusunan Rencana Pengelolaan KHDTK Hutan Pelatihan Sawala Mandapa Tahun 2022
- b. Penataan Batas KHDTK Melalui Kegiatan Pemeliharaan Pal Batas KHDTK
- c. Pengelolaan Demplot KHDTK Hutan Pelatihan Sawala Mandapa
- d. Pemberdayaan Masyarakat sekitar Hutan pada KTH dan Pendirian Bank Sampah sekitar KHDTK Hutan Pelatihan Sawala Mandapa
- e. Patroli Perlindungan dan Pengamanan Hutan
- f. Pelaksanaan Pendidikan Lingkungan
- g. Honor tenaga upah / kontrak
- h. Pengelolaan perpustakaan digital, Tempat Uji Kompetensi dan pusat gedung informasi selama 12 bulan.
- i. Penyusunan Monev Laporan Pengelolaan KHDTK Hutan Pelatihan Sawala Mandapa.

Tabel 3. Realisasi Pelatihan Masyarakat Balai Pelatihan LHK Kadipaten Tahun 2023

No	Nama Bimtek	Jenis Pelatihan Bidang	Tanggal Pelaksanaan	Lokasi Pelatihan	Metode Pelatihan	Mendukung Eselon 1	Target Peserta	Capaian Peserta		Jumlah Capaian
								L	P	
1	2	3	4	5	7	8	9	10	11	12
1	Bimtek Edu Ekowisata Di Kawasan dan Sekitar Hutan	Kehutanan	11 s.d 13 Juli 2023	Ciwidey, Bandung	klasikal onsite	KSDAE	30	30	0	30
<b>JUMLAH</b>							<b>30</b>	<b>30</b>	<b>0</b>	<b>30</b>

Sumber : Data Sekunder, Seksi PKP Balai Pelatihan LHK Kadipaten, 2023

## **B. Realisasi *output* Kegiatan Tahun 2023**

### **1. Layanan Perkantoran**

Kegiatan yang dilaksanakan untuk pencapaian output layanan perkantoran adalah melalui:

- a. Pembayaran Gaji dan Tunjangan kepada pegawai ASN untuk 14 bulan.
- b. Operasional dan Pemeliharaan Kantor
  - Perawatan gedung kantor selama 12 bulan
  - Perawatan kendaraan bermotor roda 4 selama 12 bulan secara rutin, baik berupa pemeliharaan fisik kendaraan, BBM, dan pembayaran pajak tahunan
  - Perawatan kendaraan bermotor roda 2 selama 12 bulan secara rutin, baik berupa pemeliharaan fisik kendaraan, BBM, dan pembayaran pajak tahunan
  - Perawatan sarana gedung kantor, berupa pemeliharaan fasilitas perkantoran.
  - Langganan daya dan jasa, berupa pembayaran listrik, air, dan internet serta pemeliharaannya selama 12 bulan.
  - Keperluan perkantoran berupa pengiriman surat dinas dan dokumen kedinasan lainnya, pembayaran upah tenaga PPNPN selama 13 bulan.
  - Pengelola kegiatan; Pengelolaan sistem akuntansi instansi; Pengurus/penyimpan BMN; Pejabat pengadaan barang dan jasa

### **2. Layanan Dukungan Manajemen**

Kegiatan yang dilaksanakan untuk pencapaian *output* Layanan Dukungan Manajemen adalah melalui :

- a. Penyusunan Rencana Program dan Penyusunan Rencana Anggaran
  - RKA KL dan Rencana Kerja tahunan serta revisi kegiatan dan anggaran
- b. Pelaksanaan Pemantauan dan Evaluasi
  - Penyusunan Desain SPIP dan Pemantauan Desain SPIP
- c. Pengelolaan Kepegawaian
  - Pengelolaan sistem kepegawaian dan pemutakhiran data pegawai secara berkala
- d. Pelayanan Umum dan Perlengkapan
  - Pengelolaan BMN
  - Pengembangan layanan umum dalam bentuk konsultasi koordinasi
- e. Pengembangan Kompetensi
  - Pelaksanaan pelatihan, webinar, workshop, ToT



### 3. Layanan Sarana Internal

Realisasi *output* kegiatan adalah untuk mendukung kelancaran kegiatan elearning, kediklatan dan keperluan dukungan pekerjaan kantor, yaitu :

- a. Kasur springbed sebanyak 2 unit
- b. Magic com sebanyak 1 unit
- c. Kursi struktural sebanyak 4 unit
- d. Televisi sebanyak 2 unit
- e. Mesin pemotong rumput sebanyak 1 unit
- f. Mesin pompa air sebanyak 1 unit
- g. Mesin cuci sebanyak 3 unit
- h. Kulkas 2 pintu sebanyak 2 unit
- i. PC all in one sebanyak 1 unit
- j. Speaker sebanyak 1 unit
- k. Televisi sebanyak 1 unit
- l. Dispenser sebanyak 1 unit
- m. Printer sebanyak 1 unit
- n. Mesin pemotong rumput sebanyak 1 unit

### C. Realisasi Anggaran Tahun 2023

Alokasi pagu anggaran awal Balai Pelatihan LHK Kadipaten Tahun 2023 Rp.12.546.642.000,- (dua belas milyar lima ratus empat puluh enam juta enam ratus empat puluh dua ribu rupiah), dan pada Desember 2022 terdapat revisi blokir anggaran automatic adjusment pada pagu anggaran tersebut sesuai instruksi Pusat sebesar Rp.280.000.000,- (dua ratus delapan puluh juta rupiah) yang terdiri dari :

- Belanja 51 sebesar Rp.200.000.000,-
- Belanja 52 sebesar Rp.68.000.000,-
- Belanja 53 sebesar Rp.22.000.000,- .

Pada medio Juli 2023 sesuai Surat Kepala Badan Nomor : S.89/P2SDM/SET.11/KEU.0/7/2023 tanggal 12 Juli 2023 tentang Penyesuaian Belanja Pegawai yang berasal dari Blokir *Automatic Adjustment* (AA), pagu anggaran berubah menjadi Rp.12.356.642.000,- dikarenakan pengembalian pagu blokir AA belanja 51 (pegawai) sebesar Rp.200.000.000,- (dua ratus juta rupiah) ke Bagian Anggaran Bendahara Umum Negara (BA BUN). Dan pada 17 Oktober 2023 kembali dilakukan revisi penyesuaian pagu pada blokir belanja 52 (barang) dan 53 (modal) menjadi sebesar Rp.12.257.385,- (dua belas milyar dua ratus lima puluh tujuh juta tiga ratus delapan puluh lima ribu rupiah). Pada periode Tahun Anggaran 2023 Balai Pelatihan LHK Kadipaten telah melakukan revisi sebanyak 11 kali (DJA 3x,

DJPb 7x dan 1x pemutakhiran data POK) yang semuanya dilaksanakan berdasarkan ketentuan dan kebutuhan efektifitas dan efisiensi anggaran dalam mencapai kinerja.

Anggaran yang dikelola tersebut dialokasikan untuk mendukung pelaksanaan kegiatan yang meliputi keperluan kegiatan Pelatihan (aparatur dan non aparatur serta masyarakat), pengelolaan KHDTK Sawala Mandapa, dan layanan umum, baik layanan dukungan manajemen, layanan gaji dan tunjangan, operasional perkantoran dan layanan sarana internal. Capaian realisasi anggaran BPLHK Kadipaten Tahun 2023 sebagaimana disajikan pada Tabel 4.

Tabel 4. Realisasi *Output* Anggaran Balai Pelatihan LHK Kadipaten Tahun 2023

No	Rincian Output	Pagu (Rp)	Realisasi (Rp)	Capaian (%)
1	Pengelolaan KHDTK Hutan Pelatihan Sawala Mandapa	372.200.000	372.197.300	100,00
2	Pelaksanaan pelatihan aparatur SDM LHK	139.200.000	139.175.308	99,98
	a. Pelatihan aparatur	106.440.000	106.417.530	99,98
	b. Pendukung Pelatihan	32.760.000	32.757.778	99,99
3	Pelaksanaan pelatihan non aparatur SDM LHK	595.600.000	595.570.241	100,00
	a. Pelatihan non aparatur	244.800.000	244.774.056	99,99
	b. Pelatihan vokasi tenaga teknis bidang LHK yang berorientasi industri dan wirausaha SDM LHK	350.800.000	350.796.185	100,00
4	Pelaksanaan pelatihan masyarakat dan generasi lingkungan	75.000.000	74.995.307	99,99
5	Layanan Umum :	10.967.385.000	10.967.243.402	100,00
	a. Dukman	100.000.000	99.998.501	100,00
	b. Gaji	7.789.799.000	7.789.693.711	100,00
	c. Operasional perkantoran	3.077.586.000	3.077.551.190	100,00
6	Layanan sarana internal	108.000.000	107.881.940	99,89
	<b>Jumlah</b>	<b>12.257.385.000</b>	<b>12.257.063.498</b>	<b>100,00</b>

Realisasi keuangan dan fisik anggaran DIPA Tahun 2023 secara rinci dari masing-masing kegiatan dapat dilihat pada lampiran Rencana Kerja ini.

### BAB III. RENCANA PROGRAM KINERJA DAN KEGIATAN TAHUN 2024

#### A. Program Kegiatan Tahun 2024

Program kegiatan Balai Pelatihan Lingkungan Hidup dan Kehutanan Kadipaten Tahun 2024 sesuai Rencana Strategis Balai Pelatihan Lingkungan Hidup dan Kehutanan Kadipaten Tahun 2020-2024 dan menjadi perjanjian kinerja antara Balai Pelatihan LHK Kadipaten dengan Badan Penyuluhan dan Pengembangan SDM adalah peningkatan kapasitas SDM LHK baik aparatur, non aparatur maupun vokasi bidang LHK melalui pelatihan. Adapun program kegiatan Balai Pelatihan LHK Kadipaten Tahun 2024 yang juga telah dijabarkan pada Rencana Aksi Tahun 2023, yaitu :

1. Meningkatnya efektifitas Pengelolaan KHDTK Hutan Pelatihan
2. Meningkatnya Produktivitas dan Daya Saing SDM LHK
3. Meningkatnya Tata Kelola Pemerintahan Bidang LHK yang Akuntabel, Responsif, dan Berpelayanan Prima.

#### B. Indikator Kinerja Tahun 2024

Indikator kinerja merupakan turunan dari program kegiatan yang telah disusun pada Rencana Aksi Tahun 2024 mengacu pada Renstra Balai Pelatihan LHK Kadipaten 2020-2024. Adapun indikator kinerja Balai Pelatihan LHK Kadipaten Tahun 2024 sebagaimana Tabel 5.

Table 5. Indikator Kinerja dan Target BPLHK Kadipaten Tahun 2024

No.	Kegiatan	Sasaran Kegiatan	Indikator Kinerja	Target Jumlah	Satuan
1	Pendidikan dan Pelatihan Sumber Daya Manusia LHK	Meningkatnya Kapasitas SDM Lingkungan Hidup dan Kehutanan	Lulusan diklat aparatur LHK	60	Orang
2			Lulusan diklat non aparatur LHK	200	Orang
3			Lulusan pelatihan vokasi bidang LHK yang berorientasi industri dan wirausaha	1.040	Orang
4		Meningkatnya Efektifitas Pengelolaan Kawasan Hutan	Nilai KHDTK yang dikelola	70 Poin 1 Unit	Poin/Unit
5	Pengembangan Generasi Lingkungan Hidup dan Kehutanan	Terbentuknya SDM yang berorientasi wirausaha kreatif	Jumlah SDM yang berorientasi wirausaha kreatif	60	Orang
Dukungan kerja lainnya					

<b>No.</b>	<b>Kegiatan</b>	<b>Sasaran Kegiatan</b>	<b>Indikator Kinerja</b>	<b>Target Jumlah</b>	<b>Satuan</b>
6	Dukungan Manajemen dan Pelaksanaan Tugas Teknis Lainnya BP2SDM	Meningkatnya Kondisi Birokrasi dan layanan publik yang agile, efektif, dan efisien lingkup Badan Penyuluhan dan Pengembangan SDM	Nilai SAKIP BPLHK Kadipaten	80	Poin
7			Nilai Kinerja Anggaran BPLHK Kadipaten	97,25	Poin

## BAB IV. RENCANA KEGIATAN TAHUN 2024

Alokasi pagu anggaran APBN DIPA BPLHK Kadipaten Tahun 2024 untuk mendukung penyelenggaraan Program Peningkatan Penyuluhan dan Pengembangan SDM adalah sebesar Rp.14.914.736.000,- (empat belas milyar sembilan ratus empat belas juta tujuh ratus tiga puluh enam ribu rupiah) yang terdiri dari :

- Sumber dana Rupiah Murni (RM) sebesar Rp.11.664.736.000,-
- Sumber dana Penerimaan Negara Bukan Pajak (PNP) sebesar Rp.3.250.000.000,-

Rincian alokasi anggaran digunakan untuk kebutuhan belanja pegawai, belanja barang, dan belanja modal. Rencana kerja Balai Pelatihan LHK Kadipaten Tahun 2024 terdiri dari 8 (delapan) *output* / kegiatan, yaitu :

### 1. Pengelolaan KHDTK Hutan Pelatihan

**Anggaran biaya untuk kegiatan ini Rp. 470.000.000,-**

Output dari pengelolaan KHDTK hutan Pelatihan adalah pengembangan KHDTK sebagai sarana pembelajaran ke Pelatihan sebesar 70 poin / 1 unit. Adapun kegiatan dan alokasi anggaran pengelolaan KHDTK hutan Pelatihan dapat dilihat pada Tabel 6.

Tabel 6. Kegiatan, Alokasi Anggaran dan Jadwal Pelaksanaan Pengelolaan KHDTK Tahun 2024

No.	Kegiatan	Anggaran (Rp)	Target Pelaksanaan			
			Triwulan I	Triwulan II	Triwulan III	Triwulan IV
1.	Perencanaan Pengelolaan KHDTK Hutan Diklat	1.500.000	1	1	1	1
2.	Pemeliharaan Batas KHDTK Hutan Diklat	13.570.000	1	1	1	1
3.	Pemeliharaan Laboratorium Lapangan KHDTK Hutan	62.300.000	1	1	1	1
4.	Pengelolaan Laboratorium KHDTK Hutan Diklat	164.550.000	1	1	1	1
5.	Pengamanan dan Perlindungan KHDTK Hutan	71.000.000	12	12	12	12
6.	Rehabilitasi KHDTK Hutan Diklat	3.500.000	0	1	1	1
7.	Pemberdayaan Masyarakat Sekitar KHDTK Hutan Diklat	22.300.000	3	6	9	12

8.	Pendidikan Lingkungan di KHDTK Hutan Diklat	11.000.000	3	6	9	12
9.	SDM Tenaga Pengelola	105.600.000	3	6	9	12
10.	Pengelolaan Pusat Informasi, Laboratorium, Perpustakaan dan Tempat Uji Kompetensi	5.700.000	3	6	9	12
11.	Pelaporan KHDTK Hutan	8.980.000	1	1	1	1
<b>Jumlah</b>		<b>470.000.000</b>				

## 2. Pelatihan SDM Aparatur dan Non Aparatur LHK yang Ditingkatkan

### a. Pelatihan SDM Aparatur LHK yang ditingkatkan

**Anggaran biaya untuk kegiatan pelatihan aparatur Rp. 265.000.000,-.**

Output penyelenggaraan pelatihan aparatur LHK dalam bidang teknis dan fungsional adalah Jumlah SDM aparatur LHK yang meningkat kompetensinya sebanyak 60 orang. Sasaran dari kegiatan dimaksud adalah jumlah SDM aparatur LHK meningkat kompetensinya. Indikator untuk capaian output Pelatihan teknis dan fungsional dapat dilihat pada Tabel 7.

Tabel 7. Kegiatan, Alokasi Anggaran dan Jadwal Pelaksanaan Pelatihan Aparatur Tahun 2024

No.	Nama Kegiatan	Jumlah		Anggaran (Rp)	Target Pelaksanaan			
		Peserta	Hari		Triwulan I	Triwulan II	Triwulan III	Triwulan IV
<b>A. Pelatihan Teknis</b>								
1.	Penginderaan Jauh	30	4	120.000.000	0	30	0	0
2.	Pemanfaatan Wisata Alam	30	4	120.000.000	0	30	0	0
<b>B. Pendukung Pelatihan</b>								
1.	Pelaksanaan EPP	-	-	23.140.000	0	0	0	1
2.	Pengembangan pelatihan dan kerjasama pelatihan	-	-	1.860.000	0	1	0	0
<b>Jumlah</b>		<b>60</b>		<b>165.000.000</b>				

**b. Pelatihan SDM Non Aparatur LHK yang Ditingkatkan**  
**Anggaran Pelatihan Non Aparatur Rp.475.000.000,-.**

*Output* dari penyelenggaraan pelatihan non aparatur LHK yang ditingkatkan adalah 200 orang jumlah SDM non aparatur LHK yang meningkat kompetensinya. Indikator untuk capaian output dimaksud berdasarkan kegiatan dan alokasi anggaran dapat dilihat pada Tabel 8.

Tabel 8. Kegiatan, Alokasi Anggaran dan Jadwal Pelatihan Non Aparatur Tahun 2024

No.	Nama Kegiatan	Jumlah		Anggaran (Rp)	Target Pelaksanaan			
		Peserta	Hari		Triwulan I	Triwulan II	Triwulan III	Triwulan IV
<b>A.</b>	<b>Pelatihan SDM Non Aparatur</b>							
1.	Pelatihan Pembinaan KTH Responsif Gender	40	4	80.000.000	40	0	0	0
2.	Pelatihan Sistem Informasi Geografis Berbasis Pnsel Ank. 1	40	3	81.975.000	0	40	0	0
3.	Pelatihan Pengendalian Karhutla MPA	40	3	77.275.000	0	0	40	0
4.	Pelatihan Teknik Pengolahan Bambu	40	4	77.965.000	40	0	0	0
5.	Pelatihan Pemetaan Partisipatif Sumberdaya Hutan	40	4	82.785.000	0	0	40	0
<b>B.</b>	<b>Pendukung Pelatihan</b>							
1.	Pendukung pelaksanaan pelatihan	-	-	73.500.000	1	1	1	0
2.	Pengembangan pelatihan dan kerjasama pelatihan	-	-	1.500.000	0	1	0	0
<b>Jumlah</b>		<b>200</b>		<b>475.000.000</b>				

**c. Pelatihan Vokasi Tenaga Teknis Bidang LHK yang Berorientasi Industri dan Wirausaha**  
**Anggaran Pelatihan Vokasi Tenaga Teknis Bidang LHK yang Berorientasi Industri dan Wirausaha Rp.2.180.000.000,-.**

*Output* dari Pelatihan Vokasi Tenaga Teknis Bidang LHK yang Berorientasi Industri dan Wirausaha adalah 1.040 orang jumlah lulusan pelatihan vokasi bidang LHK yang berorientasi industri dan wirausaha. Sasaran dari Pelatihan Vokasi Tenaga Teknis Bidang LHK yang Berorientasi

Industri dan Wirausaha adalah lulusan SMK / masyarakat / tenaga teknis bidang LHK yang berorientasi industri dan wirausaha. Indikator untuk capaian output dimaksud berdasarkan kegiatan dan alokasi anggaran dapat dilihat pada Tabel 9.

Tabel 9. Kegiatan, Alokasi Anggaran dan Jadwal Pelatihan vokasi bidang LHK yang berorientasi industri dan wirausaha Tahun 2024

No.	Nama Kegiatan	Jumlah		Anggaran (Rp)	Target Pelaksanaan			
		Peserta	Hari		Triwulan I	Triwulan II	Triwulan III	Triwulan IV
<b>A.</b>	<b>Pelatihan vokasi bidang LHK yang berorientasi industri dan wirausaha</b>							
1	Pelatihan Budidaya Lebah Madu Kelulut (Trigona SPP) Ank.	40	4	89,390,000	0	40	0	0
2	Pelatihan Budidaya Lebah Madu Kelulut (Trigona SPP) Ank.	40	4	89,390,000	0	40	40	0
3	Pelatihan Pembuatan Pupuk Bokashi	40	4	80,000,000	0	0	40	0
4	Pelatihan Pemasaran Produk Multiusaha Kehutanan (elearning) Ank. 1	40	4	40,995,000	0	40	0	0
5	Pelatihan Pemasaran Produk Multiusaha Kehutanan (elearning) Ank. 2	40	4	40,595,000	0	40	0	0
6	Pelatihan Pengamanan Hutan Berbasis Masyarakat-Community Patrol	40	5	102,620,000	0	0	40	0
7	Pelatihan Pengelolaan Sampah Bernilai Ekonomi	40	4	92,980,000	0	0	40	0
8	Pelatihan Pengendalian Karhutla Berkesadaran Hukum Ank. 1	40	3	80,070,000	0	40	0	0
9	Pelatihan Pengendalian Karhutla Berkesadarn Hukum Ank. 2	40	3	80,070,000	0	40	0	0



No.	Nama Kegiatan	Jumlah		Anggaran (Rp)	Target Pelaksanaan			
		Peserta	Hari		Triwulan I	Triwulan II	Triwulan III	Triwulan IV
10	Pelatihan Teknik Agriforestry Ank. 1	40	4	87,610,000	0	40	0	0
11	Pelatihan Teknik Agriforestry Ank. 2	40	4	87,610,000	0	40	0	0
12	Pelatihan Pembuatan Rancangan Agroforestry Ank. 1	40	4	38,995,000	0	40	0	0
13	Pelatihan Pembuatan Rancangan Agroforestry Ank. 2	40	4	39,395,000	0	40	0	0
14	Pelatihan Teknik Pembibitan Vegetatif Multi Purpose Tree Species (MPTS)	40	3	76,735,000	0	0	40	0
15	Pelatihan Usaha Budidaya dan Pengolahan Jamur Tiram	40	4	95,005,000	0	0	40	0
16	Pelatihan Teknik Pengolahan Bambu	40	3	88,495,000	40	0	0	0
17	Pelatihan Pendampingan PS Pasca Persetujuan	40	3	82,380,000	40	0	0	0
18	Pelatihan Pengolahan Sampah Organik untuk Budidaya Maggot Black Soldier Fly (BSF)	40	4	92,970,000	0	0	40	0
19	Pelatihan Interpreter Wisata Alam Ank. 1	40	3	85,000,000	0	40	0	0
20	Pelatihan Interpreter Wisata Alam Ank. 2	40	3	85,000,000	0	40	0	0
21	Pelatihan Sistem Informasi Geografis Berbasis Ponsel Ank. 2	40	4	90,825,000	0	0	40	0
22	Pelatihan Pemanfaatan Wisata Alam	40	4	89,000,000	0	0	40	0

No.	Nama Kegiatan	Jumlah		Anggaran (Rp)	Target Pelaksanaan			
		Peserta	Hari		Triwulan I	Triwulan II	Triwulan III	Triwulan IV
23	Pelatihan Resolusi Konflik Tenurial Kawasan Hutan (Elearning)	40	4	42,135,000	40	0	0	0
24	Pelatihan Aplikasi GNSS Untuk Survey dan Pemetaan Ank. 1	40	4	89,265,000	40	0	0	0
25	Pelatihan Aplikasi GNSS Untuk Survey dan Pemetaan Ank. 2	40	4	89,265,000	0	0	40	0
26	Pelatihan Teknik Pembuatan Minyak Atsiri Serai Wangi	40	4	92,635,000	0	0	40	0
27	Pengembangan Pelatihan dan Kerjasama Pelatihan	-	-	31,570,000	1	1	1	1
B	Pendukung Kediklatan							
1	Pendukung Pelaksanaan Pelatihan Non	-	-	56,390,000				
2	IKP	-	-	43,610,000	1	0	0	0
<b>Jumlah</b>		<b>90</b>		<b>2.180.000.000</b>	<b>0</b>			<b>0</b>

### 3. SDM Masyarakat yang Terlatih dalam Pengelolaan Lingkungan Hidup dan Kehutanan

**Anggaran SDM Masyarakat yang terlatih dalam pengelolaan LHK Rp.190.000.000,-.**

*Output* dari SDM masyarakat yang terlatih dalam pengelolaan lingkungan hidup dan kehutanan adalah 60 orang. Indikator untuk capaian output dimaksud berdasarkan kegiatan dan alokasi anggaran dapat dilihat pada Tabel 10.

Tabel 10. Kegiatan, Alokasi Anggaran dan Jadwal Pelaksanaan SDM Masyarakat yang terlatih dalam pengelolaan LHK Tahun 2024

No.	Nama Kegiatan	Jumlah		Anggaran (R)	Target Pelaksanaan			
		Peserta	Hari		Triwulan I	Triwulan II	Triwulan III	Triwulan IV
<b>A. Pelatihan Generasi Lingkungan LHK</b>								
1.	Bimtek Pembuatan Andil Garapan pada Areal Persetujuan Pengelolaan Perhutanan Sosial	30	3	78.470.000	0	30	0	0
2.	Bimtek Pengelolaan Edu Ekowisata di Kawasan Hutan dan Sekitarnya	30	3	81.530.000	0	0	30	0
<b>A. Pelatihan Generasi Lingkungan LHK</b>								
1.	Monev Bimtek	-	-	30.000.000	0	1	1	1
<b>Jumlah</b>		<b>60</b>		<b>190.000.000</b>				

#### 4. Dukungan Manajemen dan Pelaksanaan Tugas Teknis

##### a. Layanan Umum

Anggaran biaya untuk kegiatan ini Rp.100.000.000,-

*Output* dari layanan umum adalah 1 layanan dukungan manajemen satker. Adapun kegiatan dan alokasi anggaran layanan umum dukungan manajemen dapat dilihat pada Tabel 11.

Tabel 11. Kegiatan, Alokasi Anggaran dan Jadwal Pelaksanaan Layanan Umum Tahun 2023

No.	Kegiatan	Anggaran (Rp)	Target Pelaksanaan			
			Triwulan I	Triwulan II	Triwulan III	Triwulan IV
1.	Penyusunan rencana kerja dan anggaran	1.250.000	1	0	1	0
2.	In House Training	7.500.000	1	1	1	1
3.	Pelaksanaan pengelolaan BMN dan Barang Persediaan	2.390.000	0	0	0	1
4.	Penerbitan Majalah	15.220.000	0	0	1	0
5.	Pengembangan kompetensi kediklatan	73.640.000	1	1	1	1
<b>Jumlah</b>		<b>100.000.000</b>				

##### b. Layanan Perkantoran

Anggaran untuk layanan perkantoran Rp.11.034.736.000,-.

*Output* dari layanan perkantoran adalah terpenuhinya layanan perkantoran selama 12 bulan. Sasaran dari layanan perkantoran adalah

semua pegawai Balai Pelatihan lingkungan Hidup dan Kehutanan Kadipaten serta peserta Pelatihan. Indikator capaian output tersebut berdasarkan kegiatan dan alokasi anggaran disajikan pada Tabel 12.

Tabel 12. Kegiatan, Alokasi Anggaran dan Jadwal Layanan Perkantoran Tahun 2024

No.	Kegiatan	Anggaran (Rp)	Target Pelaksanaan			
			Triwulan I	Triwulan II	Triwulan III	Triwulan IV
1.	Layanan gaji dan tunjangan	8.024.736.000	3	3	3	3
2.	Operasional perkantoran	3.010.000.000	3	3	3	3
<b>Jumlah</b>		<b>11.034.736.000</b>				

### c. Layanan Sarana dan Prasarana Internal

**Anggaran untuk layanan dukungan manajemen satker Rp.200.000.000,-**

*Output* dari layanan dukungan manajemen satker adalah meningkatnya tata kelola pemerintahan yang baik di BP2SDM. Sasarannya adalah meningkatnya tata kelola satker Balai Pelatihan LHK Kadipaten dengan baik. Indikator untuk capaian dari kegiatan dimaksud adalah dapat dilihat pada Tabel 13.

Tabel 13. Kegiatan, Alokasi Anggaran dan Jadwal Pelaksanaan Layanan Sarana dan Prasarana Internal Tahun 2024

No.	Kegiatan	Anggaran (Rp)	Target Pelaksanaan			
			Triwulan I	Triwulan II	Triwulan III	Triwulan IV
1.	Pengadaan sarana internal	70.000.000	1	0	0	0
2.	Pengadaan prasarana internal	130.000.000	1	0	0	0
<b>Jumlah</b>		<b>200.000.000</b>				

## **BAB V**

### **PENUTUP**

Pendidikan dan Pelatihan merupakan kegiatan yang sangat penting dan strategis dalam upaya menyiapkan SDM yang handal dan kompetitif. Balai Pelatihan LHK Kadipaten yang bertugas dalam pengembangan SDM melalui Pendidikan dan Pelatihan Lingkungan Hidup dan Kehutanan diharapkan memiliki lulusan yang memiliki :

1. Integritas moral yang tinggi;
2. Profesionalisme sesuai bidang tugasnya;
3. Jiwa kepemimpinan yang baik;
4. Mampu bekerjasama dalam tim secara baik.

Kegiatan pengembangan SDM perlu dilakukan secara terus-menerus, dikembangkan, ditingkatkan, dan diagendakan serta dilaksanakan secara terencana dan melalui metode yang terbaru untuk mengimbangi perkembangan ilmu dan teknologi yang semakin cepat dan pesat. Balai Pelatihan LHK Kadipaten hanya akan dapat dirasakan manfaatnya jika ada dukungan dan partisipasi aktif positif dari semua pihak terkait. Dengan kata lain sangat ditentukan oleh komitmen bersama dalam memandang dan memanfaatkan Pelatihan sebagai wahana bagi peningkatan dan pengembangan kualitas SDM.

Rencana kerja ini diharapkan dapat menjadi pedoman dan acuan bagi semua pihak yang terkait dalam pelaksanaan pembangunan Pendidikan dan Pelatihan di Balai Pelatihan Lingkungan Hidup dan Kehutanan Kadipaten, dengan harapan pelaksanaan kegiatan kePelatihan dapat berlangsung lancar serta mencapai tujuan dan sasaran yang diharapkan.

# LAMPIRAN

## Lampiran 1. Perjanjian Kinerja Balai Pelatihan LHK Kadipaten Tahun 2024







# **RENCANA AKSI PELAKSANAAN KINERJA BALAI PELATIHAN LINGKUNGAN HIDUP DAN KEHUTANAN KADIPATEN TAHUN 2023**

Rencana Aksi Pelaksanaan Kinerja Balai Pelatihan Lingkungan Hidup dan Kehutanan Kadipaten Tahun 2023 disusun sebagai penjabaran lebih lanjut dari Rencana Kerja Tahun 2023 yang memuat Indikator Kinerja serta target pencapaian kinerja setiap triwulan. Melalui target capaian indikator kinerja yang telah disusun setiap triwulan, diharapkan setiap pelaksana kegiatan menjadi lebih terarah dan menjadikan rencana aksi ini sebagai tolak ukur pencapaian indikator kinerja Balai Pelatihan Lingkungan Hidup dan Kehutanan Kadipaten Tahun 2023.

Semoga Rencana Aksi Pelaksanaan Kinerja ini bermanfaat dalam upaya meningkatkan akuntabilitas kinerja Balai Pelatihan Lingkungan Hidup dan Kehutanan Kadipaten.

Kadipaten, 26 Desember 2022

Kepala Balai,



Ahmad Soba'i, S.H., M.E.

NIP. 19631123 199403 1 006

## I. TARGET TRIWULAN INDIKATOR KINERJA PROGRAM TAHUN 2023

No.	Sasaran Program	Indikator Kinerja	B03	B06	B09	B012	Satuan
1	2	3	4	5	6	7	8
1	Meningkatnya Efektifitas Pengelolaan Kawasan Hutan Dengan Tujuan Khusus (KHDTK) Diklat Kehutanan	Nilai KHDTK yang dikelola	0	0	0	69 Poin 1 Unit	Poin/Unit
2	Meningkatnya Kapasitas SDM Lingkungan Hidup dan Kehutanan	Jumlah SDM LHK yang Meningkatkan Kompetensinya	60	180	180	180	Orang
3	Terbentuknya SDM yang berorientasi wirausaha kreatif bidang lingkungan hidup dan kehutanan	Jumlah SDM yang berorientasi wirausaha kreatif bidang lingkungan hidup dan kehutanan pada lembaga masyarakat dan komunitas	0	0	30	30	Orang
4	Meningkatnya Tata Kelola Pemerintahan Bidang LHK yang Akuntabel, Responsif dan Berpelayanan Prima	Nilai SAKIP Lingkup Badan Penyuluhan dan Pengembangan SDM	1	1	1	1	Layanan

## II. RINCIAN TARGET TRIWULAN INDIKATOR KINERJA PROGRAM TAHUN 2023

No.	Sasaran Program / Kegiatan	Indikator Kinerja	Indikator Rincian Output		B03	B06	B09	B012	Satuan
1	2	3	4		5	6	7	8	9
1.	Meningkatnya efektifitas Pengelolaan Kawasan Hutan Dengan Tujuan Khusus (KHDTK) Diklat Kehutanan	Nilai KHDTK yang dikelola	1.	Pengelolaan KHDTK Hutan Diklat	0	0	0	69 Poin 1 Unit	Poin/Unit
2.	Meningkatnya Kapasitas SDM Lingkungan Hidup dan Kehutanan	Jumlah SDM LHK yang Meningkatkan Kompetensinya	2.	Pelatihan SDM Aparatur LHK yang Ditingkatkan	30	30	30	30	Orang
			3.	Pelatihan SDM Non Aparatur LHK yang Ditingkatkan	30	60	60	60	Orang
			4.	Pelatihan Vokasi Tenaga Teknis Bidang LHK yang Berorientasi Industri dan Wirausaha	0	60	90	90	Orang
3.	Terbentuknya SDM yang berorientasi wirausaha kreatif bidang lingkungan hidup dan kehutanan	Jumlah SDM yang berorientasi wirausaha kreatif bidang lingkungan hidup dan kehutanan pada lembaga masyarakat dan komunitas	5.	SDM Masyarakat yang Terlatih Dalam Pengelolaan Lingkungan Hidup dan Kehutanan	0	30	30	30	Orang
4.	Meningkatnya Tata Kelola Pemerintahan Bidang LHK yang Akuntabel, Responsif dan Berpelayanan Prima	Nilai SAKIP Lingkup Badan Penyuluhan dan Pengembangan SDM	6.	Layanan Umum	0	0	0	1	Layanan
			7.	Layanan Perkantoran	1	1	1	1	Layanan
			8.	Layanan Sarana Internal	1	1	1	1	Layanan

## II. TARGET TRIWULAN INDIKATOR KINERJA KEGIATAN TAHUN 2023

No.	Kegiatan/IKK/ Output/Sub Output/Komponen	Target Triwulan (Kumulatif)				Target Total 2023	
		Triwulan I	Triwulan II	Triwulan III	Triwulan IV	Target	Satuan
	<b>Program Pendidikan dan Pelatihan Vokasi</b>						
<b>I.</b>	<b>Indeks Efektivitas Pengelolaan KHDTK / Hutan Diklat</b>						
<b>A.</b>	<b>Pengelolaan KHDTK Hutan Diklat</b>						
1.	Perencanaan pengelolaan KHDTK Hutan Diklat Sawala Mandapa	1	1	1	1	1	Kegiatan
2.	Penyusunan Database Potensi KHDTK Hutan Diklat Sawala Mandapa	0	1	1	1	1	Kegiatan
3.	Pemeliharaan Batas Areal KHDTK Hutan Diklat Sawala Mandapa	0	1	1	1	1	Kegiatan
4.	Pemeliharaan Laboratorium Lapang KHDTK Hutan Diklat Sawala Mandapa	1	1	1	1	1	Kegiatan
5.	Pengelolaan Laboratorium Lapangan KHDTK Hutan Diklat Sawala Mandapa	1	1	1	1	1	Unit
6.	Pengamanan dan Perlindungan KHDTK Hutan Diklat Sawala Mandapa	3	6	9	12	12	Bulan
7.	Rehabilitasi KHDTK Hutan Diklat Sawala Mandapa	0	0	1	1	1	Kegiatan
8.	Pemberdayaan Masyarakat Sekitar KHDTK Hutan Diklat Sawala Mandapa	3	6	9	12	12	Bulan
9.	Pendidikan Lingkungan di KHDTK Hutan Diklat Sawala Mandapa	1	1	1	1	1	Kegiatan
10.	Penerbitan Majalah Sawala	0	0	1	1	1	Oter
11.	SDM Tenaga Pengelola KHDTK Hutan Diklat Sawala Mandapa	330	330	330	330	1.320	HOK

12.	Pengelolaan Pusat Informasi, Laboratorium, Perpustakaan dan Tempat Uji Kompetensi	3	6	9	12	12	Bulan
13.	Pelaporan Pengelolaan KHDTK Hutan Diklat Sawala Mandapa	0	0	1	1	1	Kegiatan
14.	Pencatatan Pencadangan Anggaran Automatic Adjusment	0	0	0	1	1	Kegiatan
<b>II.</b>	<b>Penyelenggaraan Pelatihan Aparatur dan Non Aparatur LHK</b>						
A.	Pelatihan SDM Aparatur LHK yang Ditingkatkan	30	30	30	30	30	Orang
B.	Pelatihan SDM Non Aparatur LHK yang Ditingkatkan	30	60	60	60	60	Orang
C.	Pelatihan Vokasi Tenaga Teknis Bidang LHK yang Berorientasi Industri dan Wirausaha	0	60	90	90	90	Orang
<b>III.</b>	<b>Penyelenggaraan Pelatihan Masyarakat dan Pengembangan Generasi Lingkungan</b>						
A.	SDM Masyarakat yang Terlatih Dalam Pengelolaan Lingkungan Hidup dan Kehutanan	0	30	30	30	30	Orang
<b>IV.</b>	<b>Dukungan Manajemen dan Pelaksanaan Tugas Teknis</b>						
<b>A.</b>	<b>Layanan Umum</b>						
1.	Penyusunan Rencana Kerja dan Anggaran	1	1	1	2	2	Layanan
2.	Pengelolaan SPIP	1	2	3	4	4	Layanan
3.	Pelaksanaan Pengelolaan Kepegawaian	0	0	0	1	1	Layanan
4.	Pengembangan Kurikulum dan Bahan Ajar	0	0	1	1	1	Layanan
5.	Pengembangan Kompetensi Pegawai	3	6	9	12	12	Layanan
<b>B.</b>	<b>Layanan Perkantoran</b>						
1.	Gaji dan Tunjangan	3	6	9	12	12	Layanan
2.	Operasional dan Pemeliharaan Kantor	3	6	9	12	12	Layanan
<b>C.</b>	<b>Layanan Sarana Internal</b>						
1.	Pengadaan Sarana Kediklatan	1	1	1	1	1	Layanan
2.	Pengadaan Prasarana Kediklatan	0	0	0	1	1	Layanan

Lampiran 3. Realisasi Anggaran Tahun 2022

DATA PELAKSANAAN KEUANGAN  
14. Kemajuan Pelaksanaan Keuangan Menurut Jenis Kegiatan

KODE	KEGIATAN / SUB KEGIATAN	TARGET 1 TAHUN				TARGET S.D. DESEMBER			REALISASI			
		VOLUME	SATUAN	(Rp.)	ANGGARAN (Rp.)	BOBOT (%)	KEUANGAN (Rp.)	%	TTB (%)	KEUANGAN (Rp.)	%	TTB (%)
029.08.239718	Balai Pelatihan Lingkungan Hidup dan Kehutanan Kadipaten				11.784.200.000	100,00	11.781.014.000	99,97	99,97	11.766.250.429	99,85	99,85
029.08.DL	Program Pendidikan dan Pelatihan Vokasi				1.010.000.000	8,57	1.006.814.000	99,68	8,54	1.009.309.104	99,93	8,56
0745	Pendidikan dan Pelatihan Sumber Daya Manusia LHK				920.000.000	7,81	916.814.000	99,65	7,78	919.349.543	99,93	7,80
0745.CAG	Sarana Bidang Pertanian, Kehutanan dan Lingkungan Hidup	1	Unit		357.600.000	3,03	357.597.000	100,00	3,03	357.317.793	99,92	3,03
0745.CAG.001	Pengelolaan KHDTK Hutan Diklat	1	Unit		357.600.000	3,03	357.597.000	100,00	3,03	357.317.793	99,92	3,03
051	Pengembangan KHDTK Sebagai Sarana Pembelajaran Kediklatan				357.600.000	3,03	357.597.000	100,00	3,03	357.317.793	99,92	3,03
A	PERENCANAAN PENGELOLAAN KHDTK HUTAN DIKLAT SAWALA MANDAPA				3.500.000	0,03	3.500.000	100,00	0,03	3.500.000	100,00	0,03
521211	Belanja Bahan				1.500.000	0,01	1.500.000	100,00	0,01	1.500.000	100,00	0,01
	- Pengandaan dan perijilidan Rencana Tahunan, Rancangan Teknis Kegiatan Pengembangan Demplot KHDTK Hutan Diklat	1	KEG	1.500.000	1.500.000	0,01	1.500.000	100,00	0,01	1.500.000	100,00	0,01
521511	Belanja Barang Persediaan Barang Konsumsi				2.000.000	0,02	2.000.000	100,00	0,02	2.000.000	100,00	0,02
	- ATK dan Bahan Komputer Rencana Tahunan, Rancangan Teknis Kegiatan Pengembangan Demplot KHDTK Hutan Diklat	1	KEG	2.000.000	2.000.000	0,02	2.000.000	100,00	0,02	2.000.000	100,00	0,02
B	PEMANTAPAN KHDTK HUTAN DIKLAT SAWALA MANDAPA (PNBP)				12.200.000	0,10	12.200.000	100,00	0,10	12.151.700	99,60	0,10
521211	Belanja Bahan (PNBP)				2.900.000	0,02	2.900.000	100,00	0,02	2.900.000	100,00	0,02
	- Bahan-bahan kegiatan pemeliharaan batas dan tanda batas KHDTK Hutan Diklat	1	KEG	2.900.000	2.900.000	0,02	2.900.000	100,00	0,02	2.900.000	100,00	0,02
521213	Belanja Honor Output Kegiatan (PNBP)				1.200.000	0,01	1.200.000	100,00	0,01	1.200.000	100,00	0,01
	- Upah buruh dilapangan kegiatan pemeliharaan batas dan tanda batas KHDTK Hutan Diklat	12	HOK	100.000	1.200.000	0,01	1.200.000	100,00	0,01	1.200.000	100,00	0,01
524111	Belanja Perjalanan Dinas Biasa (PNBP)				4.500.000	0,04	4.500.000	100,00	0,04	4.451.700	98,93	0,04
	- Perjalanan dalam rangka konsultasi dan koordinasi pemeliharaan batas dan tanda batas KHDTK Hutan Diklat ke Pusat dan atau instansi terkait	3	LOT	1.500.000	4.500.000	0,04	4.500.000	100,00	0,04	4.451.700	98,93	0,04
524113	Belanja Perjalanan Dinas Dalam Kota (PNBP)				3.600.000	0,03	3.600.000	100,00	0,03	3.600.000	100,00	0,03
	- Perjalanan dalam rangka melaksanakan kegiatan pemeliharaan batas dan tanda batas KHDTK Hutan Diklat	24	OJ	150.000	3.600.000	0,03	3.600.000	100,00	0,03	3.600.000	100,00	0,03
C	PEMELIHARAAN LABORATORIUM LAPANGAN KHDTK HUTAN DIKLAT SAWALA MANDAPA				52.630.000	0,45	52.627.000	99,99	0,45	52.627.000	99,99	0,45
521211	Belanja Bahan				31.560.000	0,27	31.560.000	100,00	0,27	31.560.000	100,00	0,27
	- Bahan-bahan kegiatan pemeliharaan laboratorium lapangan KHDTK	1	Unit	31.560.000	31.560.000	0,27	31.560.000	100,00	0,27	31.560.000	100,00	0,27
521213	Belanja Honor Output Kegiatan				5.600.000	0,05	5.600.000	100,00	0,05	5.600.000	100,00	0,05
	- Upah buruh dilapangan kegiatan pemeliharaan pengelolaan pada laboratorium lapangan KHDTK	56	HOK	100.000	5.600.000	0,05	5.600.000	100,00	0,05	5.600.000	100,00	0,05
521219	Belanja Barang Non Operasional Lainnya				5.000.000	0,04	5.000.000	100,00	0,04	5.000.000	100,00	0,04
	- Pemeriksaan Satwa	10	OB	500.000	5.000.000	0,04	5.000.000	100,00	0,04	5.000.000	100,00	0,04
524111	Belanja Perjalanan Dinas Biasa				10.320.000	0,09	10.317.000	99,97	0,09	10.317.000	99,97	0,09
	- Perjalanan dalam rangka konsultasi dan koordinasi pengelolaan KHDTK Hutan Diklat ke Pusat dan atau instansi terkait	6	LOT	1.720.000	10.320.000	0,09	10.317.000	99,97	0,09	10.317.000	99,97	0,09

KODE	KEGIATAN / SUB KEGIATAN	TARGET 1 TAHUN				TARGET S.D. DESEMBER			REALISASI		
		VOLUME	SATUAN (Rp.)	ANGGARAN (Rp.)	BOBOT (%)	KEUANGAN (Rp.)	%	TTB (%)	KEUANGAN (Rp.)	%	TTB (%)
524113	Belanja Perjalanan Dinas Dalam Kota			150.000	0,00	150.000	100,00	0,00	150.000	100,00	0,00
	- Supervisi kegiatan pemeliharaan dan pengelolaan KHDTK Hutan Diklat Sawala Mandapa	1	OJ	150.000	150.000	0,00	150.000	100,00	0,00	150.000	100,00
D	<b>PENGLOLAAN LABORATORIUM LAPANGAN KHDTK HUTAN DIKLAT SAWALA MANDAPA (PNBP)</b>			70.360.000	0,60	70.360.000	100,00	0,60	70.355.000	99,99	0,60
521211	<b>Belanja Bahan (PNBP)</b>			60.360.000	0,51	60.360.000	100,00	0,51	60.360.000	100,00	0,51
	- Bahan-bahan kegiatan pengelolaan demplot / sarana lainnya pada laboratorium lapangan KHDTK	1	Unit	60.360.000	60.360.000	0,51	60.360.000	100,00	0,51	60.360.000	100,00
521213	<b>Belanja Honor Output Kegiatan (PNBP)</b>			2.500.000	0,02	2.500.000	100,00	0,02	2.500.000	100,00	0,02
	- Upah buruh di lapangan kegiatan pengelolaan demplot / sarana lainnya pada laboratorium lapangan KHDTK	25	HOK	100.000	2.500.000	0,02	2.500.000	100,00	0,02	2.500.000	100,00
524111	<b>Belanja Perjalanan Dinas Biasa (PNBP)</b>			7.500.000	0,06	7.500.000	100,00	0,06	7.495.000	99,93	0,06
	pengelolaan KHDTK Hutan Diklat ke Pusat dan atau instansi terkait	5	OT	1.500.000	7.500.000	0,06	7.500.000	100,00	0,06	7.495.000	99,93
E	<b>PENGAMANAN DAN PERLINDUNGAN KHDTK HUTAN DIKLAT SAWALA MANDAPA</b>			55.770.000	0,47	55.770.000	100,00	0,47	55.607.093	99,71	0,47
521131	<b>Belanja Barang Operasional - Penanganan Pandemi COVID-19</b>			5.520.000	0,05	5.520.000	100,00	0,05	5.359.000	97,08	0,05
	- Pembelian Vitamin	92	BUAH	60.000	5.520.000	0,05	5.520.000	100,00	0,05	5.359.000	97,08
521211	<b>Belanja Bahan</b>			790.000	0,01	790.000	100,00	0,01	785.163	99,77	0,01
	- Bahan-bahan kegiatan pengamanan dan perlindungan KHDTK Hutan Diklat	1	KEG	790.000	790.000	0,01	790.000	100,00	0,01	785.163	99,77
521219	<b>Belanja Barang Non Operasional Lainnya</b>			49.460.000	0,42	49.460.000	100,00	0,42	49.459.930	100,00	0,42
	- Patroli Pengamanan Hutan, Patroli Pengamanan Hutan Gabuk Operasional kegiatan pengamanan dan perlindungan KHDTK Hutan Diklat	304	OH	150.000	45.600.000	0,39	45.600.000	100,00	0,39	45.600.000	100,00
	- Operasional kegiatan pengamanan dan perlindungan KHDTK Hutan Diklat	1	KEG	3.860.000	3.860.000	0,03	3.860.000	100,00	0,03	3.859.930	100,00
F	<b>REHABILITASI KHDTK HUTAN DIKLAT SAWALA MANDAPA (PNBP)</b>			4.100.000	0,03	4.100.000	100,00	0,03	4.100.000	100,00	0,03
521211	<b>Belanja Bahan (PNBP)</b>			500.000	0,00	500.000	100,00	0,00	500.000	100,00	0,00
	- Bahan-bahan kegiatan Rehabilitasi di KHDTK Hutan Diklat	1	KEG	500.000	500.000	0,00	500.000	100,00	0,00	500.000	100,00
521219	<b>Belanja Barang Non Operasional Lainnya (PNBP)</b>			3.600.000	0,03	3.600.000	100,00	0,03	3.600.000	100,00	0,03
	- Operasional kegiatan Rehabilitasi di KHDTK Hutan Diklat	1	KEG	3.600.000	3.600.000	0,03	3.600.000	100,00	0,03	3.600.000	100,00
G	<b>PEMBERDAYAAN MASYARAKAT SEKITAR KHDTK HUTAN DIKLAT SAWALA MANDAPA</b>			4.200.000	0,04	4.200.000	100,00	0,04	4.199.000	99,98	0,04
521211	<b>Belanja Bahan</b>			3.600.000	0,03	3.600.000	100,00	0,03	3.599.000	99,97	0,03
	- Bahan-bahan Kegiatan Penyuluhan Kehutanan/Penggerak Swadaya Masyarakat/Pendampingan KTH/Pendampingan Bank Sampah KTH	10	Bulan	360.000	3.600.000	0,03	3.600.000	100,00	0,03	3.599.000	99,97
524113	<b>Belanja Perjalanan Dinas Dalam Kota</b>			600.000	0,01	600.000	100,00	0,01	600.000	100,00	0,01
	- Supervisi pendampingan masyarakat/KTH sekitar KHDTK	4	OJ	150.000	600.000	0,01	600.000	100,00	0,01	600.000	100,00
H	<b>PENGEMBANGAN PENDIDIKAN LINGKUNGAN DI KHDTK SAWALA MANDAPA (PNBP)</b>			5.600.000	0,05	5.600.000	100,00	0,05	5.600.000	100,00	0,05
521211	<b>Belanja Bahan (PNBP)</b>			2.000.000	0,02	2.000.000	100,00	0,02	2.000.000	100,00	0,02
	- Bahan-bahan kegiatan penyusunan program pendidikan lingkungan	1	KEG	1.000.000	1.000.000	0,01	1.000.000	100,00	0,01	1.000.000	100,00
	- Bahan-bahan kegiatan pengembangan program pendidikan lingkungan (School Visit Dan Visit To School, Desminasi Pendidikan Lingkungan)	1	KEG	1.000.000	1.000.000	0,01	1.000.000	100,00	0,01	1.000.000	100,00
524113	<b>Belanja Perjalanan Dinas Dalam Kota (PNBP)</b>			3.600.000	0,03	3.600.000	100,00	0,03	3.600.000	100,00	0,03





KODE	KEGIATAN / SUB KEGIATAN	TARGET 1 TAHUN				TARGET 31 DESEMBER			REALISASI			
		VOLUME	SATUAN (Rp.)	ANGGARAN (Rp.)	BOBOT (%)	KEUANGAN (Rp.)	%	TTB (%)	KEUANGAN (Rp.)	%	TTB (%)	
	- Perjalanan dalam rangka kegiatan pengembangan program pendidikan lingkungan (School Visit Dan Visit To School, Desiminasi Pendidikan Lingkungan) di wilayah Majalengka dan sekitarnya	24	OJ	150.000	3.600.000	0,03	3.600.000	100,00	0,03	3.600.000	100,00	0,03
I	<b>PENERBITAN MAJALAH SAWALA (PNBP)</b>				7.740.000	0,07	7.740.000	100,00	0,07	7.675.000	99,20	0,07
521213	<b>Belanja Honor Output Kegiatan (PNBP)</b>				4.250.000	0,04	4.250.000	100,00	0,04	4.210.000	99,06	0,04
	- Penanggungjawab	1	OTER	400.000	400.000	0,00	400.000	100,00	0,00	400.000	100,00	0,00
	- Redaktur	1	OTER	300.000	300.000	0,00	300.000	100,00	0,00	300.000	100,00	0,00
	- Penyunting/Editor	1	OTER	250.000	250.000	0,00	250.000	100,00	0,00	250.000	100,00	0,00
	- Desain Grafis	1	OTER	180.000	180.000	0,00	180.000	100,00	0,00	180.000	100,00	0,00
	- Fotografer	1	OTER	180.000	180.000	0,00	180.000	100,00	0,00	180.000	100,00	0,00
	- Sekretariat (2 Orang)	2	OTER	150.000	300.000	0,00	300.000	100,00	0,00	300.000	100,00	0,00
	- Pembuat Artikel (60 Halaman)	60	HAL	44.000	2.640.000	0,02	2.640.000	100,00	0,02	2.600.000	98,48	0,02
521219	<b>Belanja Barang Non Operasional Lainnya (PNBP)</b>				3.490.000	0,03	3.490.000	100,00	0,03	3.465.000	99,37	0,03
	- Pencetakan Majalah Sawala 1 kali terbit	51	EKSPL	60.000	3.060.000	0,03	3.060.000	100,00	0,03	3.060.000	100,00	0,03
	- Pengiriman Majalah Sawala 2 kali terbit	50	EKSPL	6.000	430.000	0,00	430.000	100,00	0,00	405.000	94,88	0,00
J	<b>SDM TENAGA PENGELOLAAN KHDTK</b>				132.000.000	1,12	132.000.000	100,00	1,12	132.000.000	100,00	1,12
521213	<b>Belanja Honor Output Kegiatan</b>				132.000.000	1,12	132.000.000	100,00	1,12	132.000.000	100,00	1,12
	- Tenaga Upah Kerja di Lapangan (5 Orang x 22 Hari x 12 Bulan)	1320	HOK	100.000	132.000.000	1,12	132.000.000	100,00	1,12	132.000.000	100,00	1,12
K	<b>PENGELOLAAN PUBLIKASI, PUSAT INFORMASI, LABORATORIUM, PERPUSTAKAAN DAN TEMPAT UJI KOMPETENSI</b>				5.100.000	0,07	5.100.000	100,00	0,07	5.100.000	100,00	0,07
521211	<b>Belanja Bahan</b>				5.400.000	0,05	5.400.000	100,00	0,05	5.400.000	100,00	0,05
	- Bahan pengelolaan pusat informasi, laboratorium, perpustakaan dan tempat uji kompetensi	12	Bulan	450.000	5.400.000	0,05	5.400.000	100,00	0,05	5.400.000	100,00	0,05
522191	<b>Belanja Jasa Lainnya</b>				2.700.000	0,02	2.700.000	100,00	0,02	2.700.000	100,00	0,02
	- Jasa hosting server <a href="https://bdhkkdppintar.com">https://bdhkkdppintar.com</a>	1	TAHUN	2.700.000	2.700.000	0,02	2.700.000	100,00	0,02	2.700.000	100,00	0,02
L	<b>MONITORING, EVALUASI DAN PELAPORAN</b>				1.200.000	0,01	1.200.000	100,00	0,01	1.200.000	100,00	0,01
521211	<b>Belanja Bahan</b>				1.200.000	0,01	1.200.000	100,00	0,01	1.200.000	100,00	0,01
	- Penggandaan, penjilidan, Money dan Pelaporan KHDTK	1	KEG	1.200.000	1.200.000	0,01	1.200.000	100,00	0,01	1.200.000	100,00	0,01
0745.DCE	<b>Pelatihan Bidang Kehutanan dan Lingkungan Hidup</b>				118.400.000	1,00	118.360.000	99,97	1,00	118.347.650	99,96	1,00
0745.DCE.001	<b>Pelatihan SDM Aparatur LHK yang Ditingkatkan</b>				118.400.000	1,00	118.360.000	99,97	1,00	118.347.650	99,96	1,00
051	<b>Pelatihan Teknis dan Fungsional</b>				84.500.000	0,72	84.460.000	99,95	0,72	84.453.150	99,94	0,72
A	<b>PELATIHAN RESOLUSI KONFLIK SUMBER DAYA ALAM (30 ORANG, 5 HARI, 1 ANGK) (PNBP)</b>				84.500.000	0,72	84.460.000	99,95	0,72	84.453.150	99,94	0,72
521211	<b>Belanja Bahan</b>				3.000.000	0,03	3.000.000	100,00	0,03	3.000.000	100,00	0,03
	- Alat tulis keperluan pelatihan	1	ANGK	1.500.000	1.500.000	0,01	1.500.000	100,00	0,01	1.500.000	100,00	0,01
	- Pemanggilan peserta, pembukaan, penutupan, dan dokumentasi	1	ANGK	1.500.000	1.500.000	0,01	1.500.000	100,00	0,01	1.500.000	100,00	0,01
521213	<b>Belanja Honor Output Kegiatan</b>				3.000.000	0,03	3.000.000	100,00	0,03	3.000.000	100,00	0,03
	- Pendamping pengajar / petugas kelas	30	JPL	60.000	2.100.000	0,02	2.100.000	100,00	0,02	2.100.000	100,00	0,02
	- Penanggungjawab program akademis	1	ANGK	450.000	450.000	0,00	450.000	100,00	0,00	450.000	100,00	0,00
	- Pengarahan Program Diklat	1	ANGK	450.000	450.000	0,00	450.000	100,00	0,00	450.000	100,00	0,00
521219	<b>Belanja Barang Non Operasional Lainnya</b>				5.776.000	0,05	5.776.000	100,00	0,05	5.769.150	99,88	0,05
	- Biaya komunikasi / pulsa	30	OB	192.000	5.776.000	0,05	5.776.000	100,00	0,05	5.769.150	99,88	0,05
522151	<b>Belanja Jasa Profesi</b>				3.800.000	0,03	3.760.000	98,95	0,03	3.760.000	98,95	0,03



KODE	KEGIATAN / SUB KEGIATAN	TARGET 1 TAHUN				TARGET S.D. DESEMBER			REALISASI			
		VOLUME	SATUAN (Rp.)	ANGGARAN (Rp.)	BOBOT (%)	KEUANGAN (Rp.)	%	TTB (%)	KEUANGAN (Rp.)	%	TTB (%)	
	- Pengajar / Widyaiswara/ Tutor	18	JPL	200.000	3.800.000	0,03	3.760.000	98,93	0,03	3.760.000	98,93	0,03
524111	Belanja Perjalanan Dinas Biasa				53.924.000	0,46	53.924.000	100,00	0,46	53.924.000	100,00	0,46
	- Konsultasi dan koordinasi dalam rangka penyelenggaraan pelatihan	34	OT	1.586.000	53.924.000	0,46	53.924.000	100,00	0,46	53.924.000	100,00	0,46
524114	Belanja Perjalanan Dinas Paket Meeting Dalam Kota				15.000.000	0,13	15.000.000	100,00	0,13	15.000.000	100,00	0,13
	- Uang harian peserta	150	OH	100.000	15.000.000	0,13	15.000.000	100,00	0,13	15.000.000	100,00	0,13
055	Pendukung Kediklatan				33.900.000	0,29	33.900.000	100,00	0,29	33.894.500	99,98	0,29
A	PELAKSANAAN IKD				16.640.000	0,14	16.640.000	100,00	0,14	16.636.500	99,99	0,14
521131	Belanja Barang Operasional - Penanganan Pandemi COVID-19				4.140.000	0,04	4.140.000	100,00	0,04	4.140.000	100,00	0,04
	- Pembelian Masker	92	BOX	45.000	4.140.000	0,04	4.140.000	100,00	0,04	4.140.000	100,00	0,04
521211	Belanja Bahan				1.000.000	0,01	1.000.000	100,00	0,01	1.000.000	100,00	0,01
	- Fotocopy, penggandaan dan perijlidan	1	KEG	1.000.000	1.000.000	0,01	1.000.000	100,00	0,01	1.000.000	100,00	0,01
521811	Belanja Barang Persediaan Barang Konsumsi				1.000.000	0,01	1.000.000	100,00	0,01	999.500	99,95	0,01
	- ATK dan bahan komputer	1	KEG	1.000.000	1.000.000	0,01	1.000.000	100,00	0,01	999.500	99,95	0,01
524111	Belanja Perjalanan Dinas Biasa				10.500.000	0,09	10.500.000	100,00	0,09	10.499.000	99,99	0,09
	- Pengambilan data IKD	2	OT	1.921.000	3.842.000	0,03	3.842.000	100,00	0,03	3.841.000	99,97	0,03
	- Konsultasi / koordinasi kegiatan IKD	4	OT	1.664.500	6.656.000	0,06	6.656.000	100,00	0,06	6.656.000	100,00	0,06
B	PELAKSANAAN EPD				10.760.000	0,09	10.760.000	100,00	0,09	10.757.500	99,98	0,09
521211	Belanja Bahan				1.000.000	0,01	1.000.000	100,00	0,01	1.000.000	100,00	0,01
	- Fotocopy, penggandaan dan perijlidan	1	KEG	1.000.000	1.000.000	0,01	1.000.000	100,00	0,01	1.000.000	100,00	0,01
521811	Belanja Barang Persediaan Barang Konsumsi				760.000	0,01	760.000	100,00	0,01	757.500	99,67	0,01
	- ATK dan bahan komputer	1	KEG	760.000	760.000	0,01	760.000	100,00	0,01	757.500	99,67	0,01
524111	Belanja Perjalanan Dinas Biasa				9.000.000	0,08	9.000.000	100,00	0,08	9.000.000	100,00	0,08
	- Pengambilan data EPD	6	OT	1.500.000	9.000.000	0,08	9.000.000	100,00	0,08	9.000.000	100,00	0,08
C	AKREDITASI PELATIHAN				6.500.000	0,06	6.500.000	100,00	0,06	6.496.500	99,96	0,06
521211	Belanja Bahan (PNBP)				2.700.000	0,02	2.700.000	100,00	0,02	2.700.000	100,00	0,02
	- Fotocopy	1	KEG	2.700.000	2.700.000	0,02	2.700.000	100,00	0,02	2.700.000	100,00	0,02
521811	Belanja Barang Persediaan Barang Konsumsi (PNBP)				2.800.000	0,02	2.800.000	100,00	0,02	2.799.000	99,96	0,02
	- ATK dan bahan komputer	1	KEG	2.800.000	2.800.000	0,02	2.800.000	100,00	0,02	2.799.000	99,96	0,02
521811	Belanja Barang Persediaan Barang Konsumsi				1.000.000	0,01	1.000.000	100,00	0,01	999.500	99,95	0,01
	- ATK dan bahan komputer	1	KEG	1.000.000	1.000.000	0,01	1.000.000	100,00	0,01	999.500	99,95	0,01
0745.SCE	Pelatihan Bidang Kehutanan dan Lingkungan Hidup				444.000.000	3,77	440.857.000	99,29	3,74	443.664.100	99,93	3,77
0745.SCE.001	Pelatihan SDM Non Aparatur LHK yang Ditingkatkan				174.000.000	1,48	173.857.000	99,92	1,48	173.766.733	99,87	1,47
051	Pelatihan SDM Non Aparatur LHK yang Ditingkatkan				174.000.000	1,48	173.857.000	99,92	1,48	173.766.733	99,87	1,47
A	PELATIHAN TEKNIK BUDIDAYA LEBAH MADU (30 ORANG, 4 HARI, 1 ANGK)				67.101.000	0,74	67.101.000	100,00	0,74	67.093.580	99,99	0,74
521211	Belanja Bahan				18.675.000	0,16	18.675.000	100,00	0,16	18.674.800	100,00	0,16
	- Alat tulis keperluan pelatihan	1	ANGK	1.500.000	1.500.000	0,01	1.500.000	100,00	0,01	1.500.000	100,00	0,01
	- Pemanggilan peserta, pembukaan, penutupan, dan dokumentasi	1	ANGK	2.000.000	2.000.000	0,02	2.000.000	100,00	0,02	1.999.900	100,00	0,02
	- Perlengkapan peserta	30	ORANG	200.000	6.000.000	0,05	6.000.000	100,00	0,05	6.000.000	100,00	0,05
	- Peralatan dan bahan praktik	1	ANGK	6.375.000	6.375.000	0,05	6.375.000	100,00	0,05	6.374.900	100,00	0,05
	- Kesehatan	1	ANGK	1.500.000	1.500.000	0,01	1.500.000	100,00	0,01	1.500.000	100,00	0,01
	- Sertifikat	30	ORANG	50.000	1.500.000	0,01	1.500.000	100,00	0,01	1.500.000	100,00	0,01
521213	Belanja Honor Output Kegiatan				2.350.000	0,02	2.350.000	100,00	0,02	2.350.000	100,00	0,02



KODE	KEGIATAN / SUB KEGIATAN	TARGET 1 TAHUN				TARGET S.D. DESEMBER				REALISASI		
		VOLUME	SATUAN	(Rp.)	ANGGARAN (Rp.)	BOBOT (%)	KEUANGAN (Rp.)	%	TTB (%)	KEUANGAN (Rp.)	%	TTB (%)
	- Pelaksana / panitia pelatihan	1	ANGK	1.450.000	1.450.000	0,01	1.450.000	100,00	0,01	1.450.000	100,00	0,01
	- Penanggungjawab program akademis	1	ANGK	450.000	450.000	0,00	450.000	100,00	0,00	450.000	100,00	0,00
	- Pengarah program diklat	1	ANGK	450.000	450.000	0,00	450.000	100,00	0,00	450.000	100,00	0,00
521219	Belanja Barang Non Operasional Lainnya				17.400.000	0,15	17.400.000	100,00	0,15	17.400.000	100,00	0,15
	- Konsumsi peserta (30 orang x 4 hari)	120	OH	120.000	14.400.000	0,12	14.400.000	100,00	0,12	14.400.000	100,00	0,12
	- Akomodasi konsumsi pengajar (3 orang x 4 hari)	12	OH	250.000	3.000.000	0,03	3.000.000	100,00	0,03	3.000.000	100,00	0,03
522141	Belanja Sewa				3.000.000	0,03	3.000.000	100,00	0,03	3.000.000	100,00	0,03
	- Sewa ruang pertemuan di lokasi praktik	4	HARI	750.000	3.000.000	0,03	3.000.000	100,00	0,03	3.000.000	100,00	0,03
522151	Belanja Jasa Profesi				3.425.000	0,03	3.425.000	100,00	0,03	3.425.000	100,00	0,03
	- Pengajar teori	8	JPL	200.000	1.600.000	0,01	1.600.000	100,00	0,01	1.600.000	100,00	0,01
	- Penceramah	1	OJ	700.000	700.000	0,01	700.000	100,00	0,01	700.000	100,00	0,01
	- Petugas setempat (praktik lapang)	9	OH	125.000	1.125.000	0,01	1.125.000	100,00	0,01	1.125.000	100,00	0,01
524111	Belanja Perjalanan Dinas Biasa				30.051.000	0,26	30.051.000	100,00	0,26	30.043.700	99,98	0,25
	- Penjajagan lokasi pelatihan	4	OT	747.000	2.988.000	0,03	2.988.000	100,00	0,03	2.987.000	99,97	0,03
	- Perjalanan pengajar	3	OT	697.000	2.091.000	0,02	2.091.000	100,00	0,02	2.089.000	99,90	0,02
	- Perjalanan panitia	4	OT	3.374.000	13.496.000	0,11	13.496.000	100,00	0,11	13.492.700	99,98	0,11
	- Monitoring pelaksanaan pelatihan	2	OT	1.339.000	2.678.000	0,02	2.678.000	100,00	0,02	2.677.000	99,96	0,02
	- Perjalanan peserta	30	OT	200.000	6.000.000	0,05	6.000.000	100,00	0,05	6.000.000	100,00	0,05
	- Konsultasi dan koordinasi penyelenggaraan pelatihan	2	OT	1.399.000	2.798.000	0,02	2.798.000	100,00	0,02	2.796.000	100,00	0,02
524114	Belanja Perjalanan Dinas Paket Meeting Dalam Kota				12.000.000	0,10	12.000.000	100,00	0,10	12.000.000	100,00	0,10
	- Uang harian peserta	120	OH	100.000	12.000.000	0,10	12.000.000	100,00	0,10	12.000.000	100,00	0,10
C	<b>PELATIHAN PEMBINAAN KTH RESPONSIF GENDER (30 ORANG, 4 HARI, 1 ANGK)</b>				66.899.000	0,74	66.756.000	99,84	0,74	66.673.153	99,74	0,74
521211	Belanja Bahan				13.996.000	0,12	13.996.000	100,00	0,12	13.997.400	100,00	0,12
	- Alat tulis keperluan pelatihan	1	ANGK	1.500.000	1.500.000	0,01	1.500.000	100,00	0,01	1.500.000	100,00	0,01
	- Pemanggilan peserta, pembukaan, penutupan, dan dokumentasi	1	ANGK	2.000.000	2.000.000	0,02	2.000.000	100,00	0,02	1.999.900	100,00	0,02
	- Perlengkapan peserta	30	ORANG	200.000	6.000.000	0,05	6.000.000	100,00	0,05	6.000.000	100,00	0,05
	- Peralatan dan bahan praktik	1	ANGK	1.496.000	1.496.000	0,01	1.496.000	100,00	0,01	1.497.500	99,97	0,01
	- Kesehatan	1	ANGK	1.500.000	1.500.000	0,01	1.500.000	100,00	0,01	1.500.000	100,00	0,01
	- Sertifikat	30	ORANG	50.000	1.500.000	0,01	1.500.000	100,00	0,01	1.500.000	100,00	0,01
521213	Belanja Honor Output Kegiatan				2.350.000	0,02	2.350.000	100,00	0,02	2.350.000	100,00	0,02
	- Pelaksana / panitia pelatihan	1	ANGK	1.450.000	1.450.000	0,01	1.450.000	100,00	0,01	1.450.000	100,00	0,01
	- Penanggungjawab program akademis	1	ANGK	450.000	450.000	0,00	450.000	100,00	0,00	450.000	100,00	0,00
	- Pengarah program diklat	1	ANGK	450.000	450.000	0,00	450.000	100,00	0,00	450.000	100,00	0,00
521219	Belanja Barang Non Operasional Lainnya				20.220.000	0,17	20.220.000	100,00	0,17	20.170.702	99,76	0,17
	- Konsumsi peserta (30 orang x 4 hari)	120	OH	120.000	14.400.000	0,12	14.400.000	100,00	0,12	14.400.000	100,00	0,12
	- Akomodasi dan konsumsi pengajar	12	OH	360.000	4.320.000	0,04	4.320.000	100,00	0,04	4.270.702	98,86	0,04
	- Operasional praktik lapang	1	ANGK	1.500.000	1.500.000	0,01	1.500.000	100,00	0,01	1.500.000	100,00	0,01
522141	Belanja Sewa				3.000.000	0,03	3.000.000	100,00	0,03	3.000.000	100,00	0,03
	- Sewa ruang pertemuan / kelas	4	HARI	750.000	3.000.000	0,03	3.000.000	100,00	0,03	3.000.000	100,00	0,03
522151	Belanja Jasa Profesi				5.605.000	0,05	5.675.000	97,76	0,05	5.645.000	97,24	0,05
	- Pengajar teori	14	JPL	200.000	2.800.000	0,02	2.800.000	100,00	0,02	2.800.000	100,00	0,02
	- Pembimbing praktik	11	JPL	60.000	660.000	0,01	750.000	85,23	0,01	720.000	81,82	0,01
	- Penceramah	1	OJ	1.000.000	1.000.000	0,01	1.000.000	100,00	0,01	1.000.000	100,00	0,01
	- Petugas setempat (praktik lapang)	9	OH	125.000	1.125.000	0,01	1.125.000	100,00	0,01	1.125.000	100,00	0,01





KODE	KEGIATAN / SUB KEGIATAN	TARGET 1 TAHUN				TARGET S.D. DESEMBER				REALISASI		
		VOLUME	SATUAN	(Rp.)	ANGGARAN (Rp.)	BOBOT (%)	KEUANGAN (Rp.)	%	TTB (%)	KEUANGAN (Rp.)	%	TTB (%)
524111	Belanja Perjalanan Dinas Biasa				29.526.000	0,25	29.513.000	99,96	0,25	29.510.051	99,95	0,25
	- Perjajakan lokasi	4	OT	661.000	2.644.000	0,02	2.644.000	100,00	0,02	2.644.000	100,00	0,02
	- Perjalanan pengajar	3	OT	610.000	1.830.000	0,02	1.817.000	99,29	0,02	1.817.000	99,29	0,02
	- Perjalanan panitia	12	OT	993.000	11.916.000	0,10	11.916.000	100,00	0,10	11.913.938	99,98	0,10
	- Monitoring praktik lapang	4	OT	658.000	2.632.000	0,02	2.632.000	100,00	0,02	2.632.000	100,00	0,02
	- Perjalanan peserta	30	ORANG	100.000	3.000.000	0,03	3.000.000	100,00	0,03	3.000.000	100,00	0,03
	- Konsultasi dan koordinasi penyelenggaraan pelatihan	4	OT	1.876.000	7.504.000	0,06	7.504.000	100,00	0,06	7.503.113	99,99	0,06
524114	Belanja Perjalanan Dinas Paket Meeting Dalam Kota				12.000.000	0,10	12.000.000	100,00	0,10	12.000.000	100,00	0,10
	- Uang harian peserta	120	OH	100.000	12.000.000	0,10	12.000.000	100,00	0,10	12.000.000	100,00	0,10
6745.SCE.002	Pelatihan Vokasi Tenaga Teknis Bidang LHK yang Berorientasi Industri dan Wirausaha				270.000.000	2,29	267.000.000	98,89	2,27	269.917.367	99,97	2,29
051	Pelatihan Vokasi Tenaga Teknis Bidang LHK yang Berorientasi Industri dan Wirausaha				270.000.000	2,29	267.000.000	98,89	2,27	269.917.367	99,97	2,29
A	PELATIHAN TEKNIK PEMBUATAN MINYAK ATSIRI SERAI WANGI (30 ORANG, 4 HARI, 1 ANGK) PNBP				95.402.000	0,84	95.402.000	100,00	0,84	95.346.796	99,94	0,83
521211	Belanja Bahan				21.500.000	0,18	21.500.000	100,00	0,18	21.500.000	100,00	0,18
	- Alat tulis keperluan pelatihan	1	ANGK	1.500.000	1.500.000	0,01	1.500.000	100,00	0,01	1.500.000	100,00	0,01
	- Pemanggilan peserta, pembukaan, penutupan, dan dokumentasi	1	ANGK	2.000.000	2.000.000	0,02	2.000.000	100,00	0,02	2.000.000	100,00	0,02
	- Perlengkapan peserta	30	ORANG	200.000	6.000.000	0,05	6.000.000	100,00	0,05	6.000.000	100,00	0,05
	- Peralatan dan bahan praktik	1	ANGK	9.000.000	9.000.000	0,08	9.000.000	100,00	0,08	9.000.000	100,00	0,08
	- Kesehatan	1	ANGK	1.500.000	1.500.000	0,01	1.500.000	100,00	0,01	1.500.000	100,00	0,01
	- Sertifikat	30	ORANG	50.000	1.500.000	0,01	1.500.000	100,00	0,01	1.500.000	100,00	0,01
521213	Belanja Honor Output Kegiatan				2.350.000	0,02	2.350.000	100,00	0,02	2.350.000	100,00	0,02
	- Pelaksana / panitia pelatihan	1	ANGK	1.450.000	1.450.000	0,01	1.450.000	100,00	0,01	1.450.000	100,00	0,01
	- Penanggung jawab program akademis	1	ANGK	450.000	450.000	0,00	450.000	100,00	0,00	450.000	100,00	0,00
	- Pengarah program diklat	1	ANGK	450.000	450.000	0,00	450.000	100,00	0,00	450.000	100,00	0,00
521219	Belanja Barang Non Operasional Lainnya				19.644.000	0,17	19.644.000	100,00	0,17	19.640.000	99,98	0,17
	- Konsumsi peserta (30 Orang x 4 Hari)	120	OH	120.000	14.400.000	0,12	14.400.000	100,00	0,12	14.400.000	100,00	0,12
	- Akomodasi dan konsumsi pengajar (3 Orang x 4 Hari)	12	OH	312.000	3.744.000	0,03	3.744.000	100,00	0,03	3.740.000	99,89	0,03
	- Operasional praktik lapang	1	ANGK	1.500.000	1.500.000	0,01	1.500.000	100,00	0,01	1.500.000	100,00	0,01
522141	Belanja Sewa				3.000.000	0,03	3.000.000	100,00	0,03	3.000.000	100,00	0,03
	- Sewa ruang kelas / pertemuan	4	HARI	750.000	3.000.000	0,03	3.000.000	100,00	0,03	3.000.000	100,00	0,03
522151	Belanja Jasa Profesi				8.900.000	0,08	8.900.000	100,00	0,08	8.900.000	100,00	0,08
	- Pengajar teori	14	JPL	200.000	2.800.000	0,02	2.800.000	100,00	0,02	2.800.000	100,00	0,02
	- Pembimbing praktik	20	JPL	80.000	1.600.000	0,01	1.600.000	100,00	0,01	1.600.000	100,00	0,01
	- Penceramah	3	OJP	1.000.000	3.000.000	0,03	3.000.000	100,00	0,03	3.000.000	100,00	0,03
	- Petugas setempat (praktik lapang)	12	OH	125.000	1.500.000	0,01	1.500.000	100,00	0,01	1.500.000	100,00	0,01
524111	Belanja Perjalanan Dinas Biasa				31.008.000	0,26	31.008.000	100,00	0,26	30.996.796	99,83	0,26
	- Perjajakan lokasi praktik	4	OT	1.158.000	4.632.000	0,04	4.632.000	100,00	0,04	4.629.426	99,94	0,04
	- Perjalanan pengajar	3	OT	1.082.000	3.246.000	0,03	3.246.000	100,00	0,03	3.242.280	99,89	0,03
	- Perjalanan panitia	4	OT	3.555.000	14.220.000	0,12	14.220.000	100,00	0,12	14.216.710	99,98	0,12
	- Monitoring / supervisi	2	OT	1.895.000	3.790.000	0,03	3.790.000	100,00	0,03	3.786.380	99,96	0,03
	- Transport penceramah	3	OT	580.000	1.740.000	0,01	1.740.000	100,00	0,01	1.700.000	97,70	0,01
	- Konsultasi dan koordinasi penyelenggaraan pelatihan	2	OT	1.690.000	3.380.000	0,03	3.380.000	100,00	0,03	3.380.000	100,00	0,03





KODE	KEGIATAN / SUB KEGIATAN	TARGET 1 TAHUN				TARGET 31 DESEMBER			REALISASI			
		VOLUME	SATUAN	(Rp.)	ANGGARAN (Rp.)	BOBOT (%)	KEUANGAN (Rp.)	%	TTB (%)	KEUANGAN (Rp.)	%	TTB (%)
524114	Belanja Perjalanan Dinas Paket Meeting Dalam Kota				12.000.000	0,10	12.000.000	100,00	0,10	12.000.000	100,00	0,10
	- Uang harian peserta	120	OH	100.000	12.000.000	0,10	12.000.000	100,00	0,10	12.000.000	100,00	0,10
B	<b>PELATIHAN SISTEM INFORMASI GEOGRAFIS BERBASIS PONSEL (30 ORANG, 4 HARI, 1 ANGK) (PNBP)</b>				71.743.000	0,61	66.743.000	95,82	0,58	71.724.330	99,97	0,61
521211	Belanja Bahan				23.500.000	0,20	23.500.000	100,00	0,20	23.499.600	100,00	0,20
	- Alat tulis keperluan pelatihan	1	ANGK	3.500.000	3.500.000	0,03	3.500.000	100,00	0,03	3.499.600	99,99	0,03
	- Pemanggilan peserta, pembukaan, penutupan, dan dokumentasi	1	ANGK	3.000.000	3.000.000	0,03	3.000.000	100,00	0,03	3.000.000	100,00	0,03
	- Perlengkapan peserta	40	ORANG	200.000	8.000.000	0,07	8.000.000	100,00	0,07	8.000.000	100,00	0,07
	- Peralatan dan bahan praktik	1	ANGK	7.000.000	7.000.000	0,06	7.000.000	100,00	0,06	7.000.000	100,00	0,06
	- Kesehatan	1	ANGK	2.000.000	2.000.000	0,02	2.000.000	100,00	0,02	2.000.000	100,00	0,02
521213	Belanja Honor Output Kegiatan				2.350.000	0,02	2.350.000	100,00	0,02	2.350.000	100,00	0,02
	- Pelaksana / panitia pelatihan	1	ANGK	1.450.000	1.450.000	0,01	1.450.000	100,00	0,01	1.450.000	100,00	0,01
	- Penanggung jawab program akademis	1	ANGK	450.000	450.000	0,00	450.000	100,00	0,00	450.000	100,00	0,00
	- Pengarah program diklat	1	ANGK	450.000	450.000	0,00	450.000	100,00	0,00	450.000	100,00	0,00
521219	Belanja Barang Non Operasional Lainnya				7.376.000	0,06	7.376.000	100,00	0,06	7.370.000	99,92	0,06
	- Akomodasi dan Konsumsi pengajar (4 Orang x 4 Hari)	10	OH	336.000	5.376.000	0,05	5.376.000	100,00	0,05	5.370.000	99,89	0,05
	- Operasional praktik lapang	1	ANGK	2.000.000	2.000.000	0,02	2.000.000	100,00	0,02	2.000.000	100,00	0,02
522141	Belanja Sewa				3.000.000	0,03	3.000.000	100,00	0,03	3.000.000	100,00	0,03
	- Sewa Ruang Pertemuan / Kelas	1	KEG	3.000.000	3.000.000	0,03	3.000.000	100,00	0,03	3.000.000	100,00	0,03
522151	Belanja Jasa Profesi				8.321.000	0,07	8.321.000	100,00	0,07	8.320.000	99,99	0,07
	- Pengajar teori	10	JPL	200.000	2.000.000	0,02	2.000.000	100,00	0,02	2.000.000	100,00	0,02
	- Pembimbing praktik	49	JPL	80.000	3.920.000	0,03	3.920.000	100,00	0,03	3.920.000	100,00	0,03
	- Penceramah	1	OJ	901.000	901.000	0,01	901.000	100,00	0,01	900.000	99,89	0,01
	- Petugas setempat (praktik lapang)	12	OH	125.000	1.500.000	0,01	1.500.000	100,00	0,01	1.500.000	100,00	0,01
524111	Belanja Perjalanan Dinas Biasa				27.196.000	0,23	27.196.000	100,00	0,23	27.164.530	99,96	0,23
	- Penjajakan lokasi praktik	4	OT	502.000	2.008.000	0,02	2.008.000	100,00	0,02	2.006.800	99,94	0,02
	- Perjalanan pengajar	4	OT	1.303.000	5.212.000	0,04	5.212.000	100,00	0,04	5.211.730	99,99	0,04
	- Perjalanan panitia	4	OT	2.940.000	11.760.000	0,10	11.760.000	100,00	0,10	11.750.000	99,91	0,10
	- Monitoring / supervisi	2	OT	605.000	1.210.000	0,01	1.210.000	100,00	0,01	1.210.000	100,00	0,01
	- Konsultasi dan koordinasi penyelenggaraan pelatihan	2	OT	3.503.000	7.006.000	0,06	7.006.000	100,00	0,06	7.006.000	100,00	0,06
C	<b>PELATIHAN PEMANDU WISATA ALAM (30 ORANG, 5 HARI, 1 ANGK) (PNBP)</b>				99.855.000	0,85	99.855.000	100,00	0,85	99.846.241	99,99	0,85
521211	Belanja Bahan				14.000.000	0,12	14.000.000	100,00	0,12	13.999.400	100,00	0,12
	- Alat tulis keperluan pelatihan	1	ANGK	1.500.000	1.500.000	0,01	1.500.000	100,00	0,01	1.500.000	100,00	0,01
	- Pemanggilan peserta, pembukaan, penutupan, dan dokumentasi	1	ANGK	2.000.000	2.000.000	0,02	2.000.000	100,00	0,02	1.999.900	100,00	0,02
	- Perlengkapan peserta	30	ORANG	200.000	6.000.000	0,05	6.000.000	100,00	0,05	6.000.000	100,00	0,05
	- Peralatan dan bahan praktik	1	ANGK	1.500.000	1.500.000	0,01	1.500.000	100,00	0,01	1.499.500	99,97	0,01
	- Kesehatan	1	ANGK	1.500.000	1.500.000	0,01	1.500.000	100,00	0,01	1.500.000	100,00	0,01
	- Sertifikat	30	ORANG	50.000	1.500.000	0,01	1.500.000	100,00	0,01	1.500.000	100,00	0,01
521213	Belanja Honor Output Kegiatan				2.350.000	0,02	2.350.000	100,00	0,02	2.350.000	100,00	0,02
	- Pelaksana / panitia pelatihan	1	ANGK	1.450.000	1.450.000	0,01	1.450.000	100,00	0,01	1.450.000	100,00	0,01
	- Penanggung jawab program akademis	1	ANGK	450.000	450.000	0,00	450.000	100,00	0,00	450.000	100,00	0,00
	- Pengarah program diklat	1	ANGK	450.000	450.000	0,00	450.000	100,00	0,00	450.000	100,00	0,00
521219	Belanja Barang Non Operasional Lainnya				25.500.000	0,22	25.500.000	100,00	0,22	25.500.000	100,00	0,22



KODE	KEGIATAN / SUB KEGIATAN	TARGET 1 TAHUN				TARGET 31 DESEMBER				REALISASI		
		VOLUME	SATUAN (Rp.)	ANGGARAN (Rp.)	BOBOT (%)	KEUANGAN (Rp.)	%	TTB (%)	KEUANGAN (Rp.)	%	TTB (%)	
	- Konsumsi peserta (30 Orang x 5 Hari)	150	OH	120.000	18.000.000	0,15	18.000.000	100,00	0,15	18.000.000	100,00	0,15
	- Akomodasi konsumsi pengajar di lokasi praktik (3 Orang x 5 Hari)	15	OH	300.000	4.500.000	0,04	4.500.000	100,00	0,04	4.500.000	100,00	0,04
	- Operasional praktik lapang	1	ANGK	3.000.000	3.000.000	0,03	3.000.000	100,00	0,03	3.000.000	100,00	0,03
522141	Belanja Sewa				3.750.000	0,03	3.750.000	100,00	0,03	3.750.000	100,00	0,03
	- Sewa ruang pertemuan / kelas	5	HARI	750.000	3.750.000	0,03	3.750.000	100,00	0,03	3.750.000	100,00	0,03
522151	Belanja Jasa Profesi				8.710.000	0,07	8.710.000	100,00	0,07	8.710.000	100,00	0,07
	- Pengajar teori	30	JPL	200.000	6.000.000	0,05	6.000.000	100,00	0,05	6.000.000	100,00	0,05
	- Pembimbing praktik	12	JPL	80.000	960.000	0,01	960.000	100,00	0,01	960.000	100,00	0,01
	- Penceramah	1	OJ	500.000	500.000	0,00	500.000	100,00	0,00	500.000	100,00	0,00
	- Petugas setempat (praktik lapang)	10	OH	125.000	1.250.000	0,01	1.250.000	100,00	0,01	1.250.000	100,00	0,01
524111	Belanja Perjalanan Dinas Biasa				30.545.000	0,26	30.545.000	100,00	0,26	30.536.541	99,97	0,26
	- Penjajakan lokasi praktik	3	OT	1.013.000	3.039.000	0,03	3.039.000	100,00	0,03	3.037.500	99,95	0,03
	- Perjalanan pengajar	3	OT	1.572.000	4.716.000	0,04	4.716.000	100,00	0,04	4.714.980	99,98	0,04
	- Perjalanan panitia	4	OT	3.754.000	15.016.000	0,13	15.016.000	100,00	0,13	15.012.212	99,97	0,13
	- Monitoring praktik lapang	1	OT	3.274.000	3.274.000	0,03	3.274.000	100,00	0,03	3.272.149	99,94	0,03
	- Perjalanan peserta	30	OT	150.000	4.500.000	0,04	4.500.000	100,00	0,04	4.500.000	100,00	0,04
524114	Belanja Perjalanan Dinas Paket Meeting Dalam Kota				15.000.000	0,13	15.000.000	100,00	0,13	15.000.000	100,00	0,13
	- Uang harian peserta	150	OH	100.000	15.000.000	0,13	15.000.000	100,00	0,13	15.000.000	100,00	0,13
6747	Pengembangan Generasi Lingkungan Hidup dan Kehutanan				90.000.000	0,76	90.000.000	100,00	0,76	89.959.561	99,96	0,76
6747.BDC	Fasilitasi dan Pembinaan Masyarakat				90.000.000	0,76	90.000.000	100,00	0,76	89.959.561	99,96	0,76
6747.BDC.001	SDM yang Berorientasi Wirausaha Kreatif Lingkungan Hidup dan Kehutanan				90.000.000	0,76	90.000.000	100,00	0,76	89.959.561	99,96	0,76
051	SDM yang Berorientasi Wirausaha Kreatif LHK				90.000.000	0,76	90.000.000	100,00	0,76	89.959.561	99,96	0,76
A	BIMBINGAN TEKNIS PENGELOLAAN EKO EDU WISATA DI KAWASAN HUTAN DAN SEKITARNYA				77.616.000	0,66	77.616.000	100,00	0,66	77.609.320	99,99	0,66
521211	Belanja Bahan				11.600.000	0,10	11.600.000	100,00	0,10	11.597.620	99,98	0,10
	- Alat tulis keperluan bimtek	1	ANGK	2.000.000	2.000.000	0,02	2.000.000	100,00	0,02	1.998.000	99,90	0,02
	- Penggandaan	1	ANGK	500.000	500.000	0,00	500.000	100,00	0,00	500.000	100,00	0,00
	- Perlengkapan peserta	30	ORANG	170.000	5.100.000	0,04	5.100.000	100,00	0,04	5.100.000	100,00	0,04
	- Bahan bimtek	30	ORANG	100.000	3.000.000	0,03	3.000.000	100,00	0,03	2.999.620	99,99	0,03
	- Kesehatan	1	ANGK	1.000.000	1.000.000	0,01	1.000.000	100,00	0,01	1.000.000	100,00	0,01
521213	Belanja Honor Output Kegiatan				1.450.000	0,01	1.450.000	100,00	0,01	1.450.000	100,00	0,01
	- Panitia penyelenggara bimtek	1	ANGK	1.450.000	1.450.000	0,01	1.450.000	100,00	0,01	1.450.000	100,00	0,01
521219	Belanja Barang Non Operasional Lainnya				22.800.000	0,19	22.800.000	100,00	0,19	22.800.000	100,00	0,19
	- Konsumsi peserta bimtek (30 Orang x 3 Hari)	90	OH	120.000	10.800.000	0,09	10.800.000	100,00	0,09	10.800.000	100,00	0,09
	- Bantu sarana produksi	1	ANGK	12.000.000	12.000.000	0,10	12.000.000	100,00	0,10	12.000.000	100,00	0,10
522141	Belanja Sewa				1.500.000	0,01	1.500.000	100,00	0,01	1.500.000	100,00	0,01
	- Sewa ruang pertemuan bimtek	3	HARI	500.000	1.500.000	0,01	1.500.000	100,00	0,01	1.500.000	100,00	0,01
522151	Belanja Jasa Profesi				1.650.000	0,01	1.650.000	100,00	0,01	1.650.000	100,00	0,01
	- Narasumber / Penceramah	1	OJ	900.000	900.000	0,01	900.000	100,00	0,01	900.000	100,00	0,01
	- Petugas setempat (praktik lapang)	6	OH	125.000	750.000	0,01	750.000	100,00	0,01	750.000	100,00	0,01
524111	Belanja Perjalanan Dinas Biasa				29.616.000	0,25	29.616.000	100,00	0,25	29.611.500	99,98	0,25
	- Penjajakan lokasi bimtek	5	OT	488.000	4.392.000	0,04	4.392.000	100,00	0,04	4.389.500	99,94	0,04
	- Perjalanan narasumber / pengajar / Instruktur	3	OT	2.910.000	8.730.000	0,07	8.730.000	100,00	0,07	8.728.000	99,98	0,07



KODE	KEGIATAN / SUB KEGIATAN	TARGET 1 TAHUN				TARGET S.D. DESEMBER			REALISASI			
		VOLUME	SATUAN (Rp.)	ANGGARAN (Rp.)	BOBOT (%)	KEUANGAN (Rp.)	%	TTB (%)	KEUANGAN (Rp.)	%	TTB (%)	
	- Perjalanan panitia	4	OT	2.612.000	10.446.000	0,09	10.446.000	100,00	0,09	10.446.000	100,00	0,09
	- Monitoring kegiatan bimtek	1	OT	2.756.000	2.756.000	0,02	2.756.000	100,00	0,02	2.756.000	100,00	0,02
	- Bantuan transport narasumber	1	OT	300.000	300.000	0,00	300.000	100,00	0,00	300.000	100,00	0,00
	- Perjalanan koordinasi kegiatan bimtek	2	OT	1.494.000	2.968.000	0,03	2.968.000	100,00	0,03	2.968.000	100,00	0,03
524114	Belanja Perjalanan Dinas Paket Meeting Dalam Kota				9.000.000	0,08	9.000.000	100,00	0,08	9.000.000	100,00	0,08
	- Uang harian peserta	90	OH	100.000	9.000.000	0,08	9.000.000	100,00	0,08	9.000.000	100,00	0,08
<b>B</b>	<b>EVALUASI PEMBINAAN TEKNIS WIRAUSAHA KREATIF</b>				12.354.000	0,11	12.354.000	100,00	0,11	12.350.241	99,73	0,10
524111	Belanja Perjalanan Dinas Biasa				12.234.000	0,10	12.234.000	100,00	0,10	12.200.241	99,72	0,10
	- Perjalanan evaluasi pembinaan teknis wirausaha kreatif	5	OT	1.026.000	5.140.000	0,04	5.140.000	100,00	0,04	5.140.000	100,00	0,04
	- Perjalanan konsultasi dan koordinasi ke Pusat Pengembangan Generasi Lingkungan Hidup dan Kehutanan	2	OT	3.547.000	7.094.000	0,06	7.094.000	100,00	0,06	7.000.241	99,52	0,06
524113	Belanja Perjalanan Dinas Dalam Kota				150.000	0,00	150.000	100,00	0,00	150.000	100,00	0,00
	- Perjalanan Konsultasi Koordinasi	1	OJ	150.000	150.000	0,00	150.000	100,00	0,00	150.000	100,00	0,00
<b>029.08.WA</b>	<b>Program Dukungan Manajemen</b>				10.774.200.000	91,43	10.774.200.000	100,00	91,43	10.756.941.325	99,84	91,28
5439	Dukungan Manajemen dan Pelaksanaan Tugas Teknis Lainnya Badan Penyuluhan dan Pengembangan SDM				10.774.200.000	91,43	10.774.200.000	100,00	91,43	10.756.941.325	99,84	91,28
5439.EBA	Layanan Dukungan Manajemen Internal				10.624.200.000	90,16	10.624.200.000	100,00	90,16	10.606.996.350	99,84	90,01
5439.EBA.962	Layanan Umum				100.000.000	0,85	100.000.000	100,00	0,85	99.995.600	100,00	0,85
052	Layanan Dukungan Manajemen Satker				100.000.000	0,85	100.000.000	100,00	0,85	99.995.600	100,00	0,85
<b>A</b>	<b>PENYUSUNAN RENCANA KERJA DAN ANGGARAN</b>				13.940.000	0,12	13.940.000	100,00	0,12	13.940.000	100,00	0,12
521211	Belanja Bahan				2.230.000	0,02	2.230.000	100,00	0,02	2.230.000	100,00	0,02
	- Fotocopy, penggandaan dan penjilidan	1	KEG	2.230.000	2.230.000	0,02	2.230.000	100,00	0,02	2.230.000	100,00	0,02
521511	Belanja Barang Persediaan Barang Konsumsi				1.500.000	0,01	1.500.000	100,00	0,01	1.500.000	100,00	0,01
	- ATK dan bahan komputer	1	KEG	1.500.000	1.500.000	0,01	1.500.000	100,00	0,01	1.500.000	100,00	0,01
524111	Belanja Perjalanan Dinas Biasa				10.210.000	0,09	10.210.000	100,00	0,09	10.210.000	100,00	0,09
	- Pembahasan rencana kerja dan anggaran	5	OT	2.042.000	10.210.000	0,09	10.210.000	100,00	0,09	10.210.000	100,00	0,09
<b>B</b>	<b>PENGELOLAAN SPIP</b>				14.000.000	0,12	14.000.000	100,00	0,12	14.000.000	100,00	0,12
521211	Belanja Bahan				1.000.000	0,01	1.000.000	100,00	0,01	1.000.000	100,00	0,01
	- Fotocopy, penggandaan dan penjilidan	1	KEG	1.000.000	1.000.000	0,01	1.000.000	100,00	0,01	1.000.000	100,00	0,01
521213	Belanja Honor Output Kegiatan				13.000.000	0,11	13.000.000	100,00	0,11	13.000.000	100,00	0,11
	- Penanggungjawab	4	OB	450.000	1.600.000	0,02	1.600.000	100,00	0,02	1.600.000	100,00	0,02
	- Ketua	4	OB	400.000	1.600.000	0,01	1.600.000	100,00	0,01	1.600.000	100,00	0,01
	- Anggota (5 anggota)	32	OB	300.000	9.600.000	0,08	9.600.000	100,00	0,08	9.600.000	100,00	0,08
<b>C</b>	<b>PELAKSANAAN PENGELOLAAN KEPEGAWAIAN</b>				3.000.000	0,03	3.000.000	100,00	0,03	3.000.000	100,00	0,03
521131	Belanja Barang Operasional - Penanganan Pandemi COVID-19				600.000	0,01	600.000	100,00	0,01	600.000	100,00	0,01
	- Pembelian Handsanitizer	20	BOTOL	30.000	600.000	0,01	600.000	100,00	0,01	600.000	100,00	0,01
521211	Belanja Bahan				2.400.000	0,02	2.400.000	100,00	0,02	2.400.000	100,00	0,02
	- Bahan-bahan kegiatan pengelolaan kepegawain	1	KEG	2.400.000	2.400.000	0,02	2.400.000	100,00	0,02	2.400.000	100,00	0,02
<b>D</b>	<b>PENGEMBANGAN KURIKULUM DAN BAHAN AJAR</b>				2.500.000	0,02	2.500.000	100,00	0,02	2.500.000	100,00	0,02
521211	Belanja Bahan				1.500.000	0,01	1.500.000	100,00	0,01	1.500.000	100,00	0,01
	- Fotocopy, penggandaan dan penjilidan	1	KEG	1.500.000	1.500.000	0,01	1.500.000	100,00	0,01	1.500.000	100,00	0,01
521511	Belanja Barang Persediaan Barang Konsumsi				1.000.000	0,01	1.000.000	100,00	0,01	1.000.000	100,00	0,01
	- ATK dan bahan komputer	1	KEG	1.000.000	1.000.000	0,01	1.000.000	100,00	0,01	1.000.000	100,00	0,01
<b>E</b>	<b>PENGEMBANGAN KOMPETENSI PEGAWAI</b>				66.560.000	0,56	66.560.000	100,00	0,56	66.555.600	99,99	0,56
521219	Belanja Barang Non Operasional Lainnya				4.000.000	0,03	4.000.000	100,00	0,03	4.000.000	100,00	0,03



KODE	KEGIATAN / SUB KEGIATAN	TARGET 1 TAHUN				TARGET S.D. DESEMBER			REALISASI			
		VOLUME	SATUAN (Rp.)	ANGGARAN (Rp.)	BOBOT (%)	KEUANGAN (Rp.)	%	TTB (%)	KEUANGAN (Rp.)	%	TTB (%)	
	- Penerbitan jurnal ilmiah	1	JUDUL	4.000.000	4.000.000	0,03	4.000.000	100,00	0,03	4.000.000	100,00	0,03
524111	Belanja Perjalanan Dinas Biasa				56.210.000	0,49	56.210.000	100,00	0,49	56.205.600	99,99	0,49
	- Konsultasi dan koordinasi kediklatan	20	OT	1.530.500	30.610.000	0,26	30.610.000	100,00	0,26	30.607.400	99,99	0,26
	- Konsultasi dan koordinasi ke KPPN Kuningan, KPKNL	20	OT	1.360.000	27.600.000	0,23	27.600.000	100,00	0,23	27.596.400	99,99	0,23
524113	Belanja Perjalanan Dinas Dalam Kota				4.350.000	0,04	4.350.000	100,00	0,04	4.350.000	100,00	0,04
	- Perjalanan dalam kota	29	OT	150.000	4.350.000	0,04	4.350.000	100,00	0,04	4.350.000	100,00	0,04
5439.EBA.994	Layanan Perkantoran				10.524.200.000	89,31	10.524.200.000	100,00	89,31	10.507.000.550	99,84	89,16
001	Gaji dan Tunjangan				7.713.200.000	65,45	7.713.200.000	100,00	65,45	7.696.067.535	99,78	65,31
A	PEMBAYARAN GAJI DAN TUNJANGAN				7.713.200.000	65,45	7.713.200.000	100,00	65,45	7.696.067.535	99,78	65,31
511111	Belanja Gaji Pokok PNS				3.216.457.000	27,29	3.216.457.000	100,00	27,29	3.216.036.600	99,99	27,29
	- Belanja Gaji Pokok PNS	1	TH	2.753.723.000	2.753.723.000	23,37	2.753.723.000	100,00	23,37	2.753.375.400	99,99	23,36
	- Belanja Gaji Pokok PNS (gaji ke 13)	1	BLN	232.677.000	232.677.000	1,98	232.677.000	100,00	1,98	232.607.000	99,97	1,98
	- Belanja Gaji Pokok PNS (gaji ke 14)	1	BLN	229.657.000	229.657.000	1,95	229.657.000	100,00	1,95	229.656.400	100,00	1,95
511119	Belanja Pembulatan Gaji PNS				55.000	0,00	55.000	100,00	0,00	47.645	86,63	0,00
	- Belanja Pembulatan Gaji PNS	1	TH	47.000	47.000	0,00	47.000	100,00	0,00	41.005	87,25	0,00
	- Belanja Pembulatan Gaji PNS (gaji ke 13)	1	BLN	4.000	4.000	0,00	4.000	100,00	0,00	3.335	83,45	0,00
	- Belanja Pembulatan Gaji PNS (gaji ke 14)	1	BLN	4.000	4.000	0,00	4.000	100,00	0,00	3.302	82,55	0,00
511121	Belanja Tunj. Suami/Istri PNS				270.440.000	2,29	270.440.000	100,00	2,29	270.316.960	99,95	2,29
	- Belanja Tunj. Suami/Istri PNS	1	TH	231.406.000	231.406.000	1,96	231.406.000	100,00	1,96	231.359.200	100,00	1,96
	- Belanja Tunj. Suami/Istri PNS (gaji ke 13)	1	BLN	19.647.000	19.647.000	0,17	19.647.000	100,00	0,17	19.606.410	99,79	0,17
	- Belanja Tunj. Suami/Istri PNS (gaji ke 14)	1	BLN	19.387.000	19.387.000	0,16	19.387.000	100,00	0,16	19.311.350	99,61	0,16
511122	Belanja Tunj. Anak PNS				86.200.000	0,73	86.200.000	100,00	0,73	86.041.620	99,82	0,73
	- Belanja Tunj. Anak PNS	1	TH	73.699.000	73.699.000	0,63	73.699.000	100,00	0,63	73.627.752	99,90	0,62
	- Belanja Tunj. Anak PNS (gaji ke 13)	1	BLN	6.343.000	6.343.000	0,05	6.343.000	100,00	0,05	6.266.045	98,79	0,05
	- Belanja Tunj. Anak PNS (gaji ke 14)	1	BLN	6.156.000	6.156.000	0,05	6.156.000	100,00	0,05	6.146.022	99,84	0,05
511123	Belanja Tunj. Struktural PNS				32.760.000	0,28	32.760.000	100,00	0,28	32.760.000	100,00	0,28
	- Belanja Tunj. Struktural PNS	1	TH	26.060.000	26.060.000	0,24	26.060.000	100,00	0,24	26.060.000	100,00	0,24
	- Belanja Tunj. Struktural PNS (gaji ke 13)	1	BLN	2.340.000	2.340.000	0,02	2.340.000	100,00	0,02	2.340.000	100,00	0,02
	- Belanja Tunj. Struktural PNS (gaji ke 14)	1	BLN	2.340.000	2.340.000	0,02	2.340.000	100,00	0,02	2.340.000	100,00	0,02
511124	Belanja Tunj. Fungsional PNS				372.633.000	3,16	372.633.000	100,00	3,16	372.533.000	99,92	3,16
	- Belanja Tunj. Fungsional PNS	1	TH	319.633.000	319.633.000	2,71	319.633.000	100,00	2,71	319.569.000	99,92	2,71
	- Belanja Tunj. Fungsional PNS (gaji ke 13)	1	BLN	26.500.000	26.500.000	0,22	26.500.000	100,00	0,22	26.462.000	99,93	0,22
	- Belanja Tunj. Fungsional PNS (gaji ke 14)	1	BLN	26.500.000	26.500.000	0,22	26.500.000	100,00	0,22	26.462.000	99,93	0,22
511125	Belanja Tunj. PPh PNS				16.400.000	0,16	16.400.000	100,00	0,16	16.305.202	99,48	0,16
	- Belanja Tunj. PPh PNS	1	TH	6.576.000	6.576.000	0,07	6.576.000	100,00	0,07	6.502.020	99,11	0,07
	- Belanja Tunj. PPh PNS (gaji ke 13)	1	BLN	5.466.000	5.466.000	0,05	5.466.000	100,00	0,05	5.476.250	99,82	0,05
	- Belanja Tunj. PPh PNS (gaji ke 14)	1	BLN	4.336.000	4.336.000	0,04	4.336.000	100,00	0,04	4.326.932	99,79	0,04
511126	Belanja Tunj. Beras PNS				206.200.000	1,75	206.200.000	100,00	1,75	205.600.360	99,71	1,74
	- Belanja Tunj. Beras PNS	1	TH	206.200.000	206.200.000	1,75	206.200.000	100,00	1,75	205.600.360	99,71	1,74
511129	Belanja Uang Makan PNS				546.645.000	4,64	546.645.000	100,00	4,64	535.162.000	97,90	4,54
	- Belanja Uang Makan PNS	1	TH	546.645.000	546.645.000	4,64	546.645.000	100,00	4,64	535.162.000	97,90	4,54
511151	Belanja Tunjangan Umum PNS				60.360.000	0,68	60.360.000	100,00	0,68	60.160.000	99,75	0,68
	- Belanja Tunjangan Umum PNS	1	TH	60.360.000	60.360.000	0,68	60.360.000	100,00	0,68	60.160.000	99,75	0,68
	- Belanja Tunjangan Umum PNS (gaji ke 13)	1	BLN	9.630.000	9.630.000	0,08	9.630.000	100,00	0,08	6.780.000	68,97	0,06



KODE	KEGIATAN / SUB KEGIATAN	TARGET 1 TAHUN				TARGET 31 DESEMBER			REALISASI			
		VOLUME	SATUAN	(Rp.)	ANGGARAN (Rp.)	BOBOT (%)	KEUANGAN (Rp.)	%	TTB (%)	KEUANGAN (Rp.)	%	TTB (%)
	- Belanja Tunjangan Umum PNS (gaji ke 14)	1	BLN	6.830.000	6.830.000	0,06	6.830.000	100,00	0,06	6.595.000	96,56	0,06
512411	Belanja Pegawai (Tunjangan Khusus/Kegiatan/Kinerja)				2.866.190.000	24,32	2.866.190.000	100,00	24,32	2.865.726.726	99,98	24,32
	- Tunjangan Kinerja (13 Bulan)	1	TH	2.866.190.000	2.866.190.000	24,32	2.866.190.000	100,00	24,32	2.865.726.726	99,98	24,32
002	Operasional dan Pemeliharaan Kantor				2.811.000.000	23,85	2.811.000.000	100,00	23,85	2.810.913.012	100,00	23,85
A	PERAWATAN GEDUNG KANTOR				614.210.000	5,21	614.210.000	100,00	5,21	614.205.000	100,00	5,21
523111	Belanja Pemeliharaan Gedung dan Bangunan				614.210.000	5,21	614.210.000	100,00	5,21	614.205.000	100,00	5,21
	- Ruang diskusi, kepala balai, tata usaha, keuangan dan ruang RTPL, Ruang Widyaiswara dan Kepegawalan	759	M2	100.000	75.900.000	0,64	75.900.000	100,00	0,64	75.900.000	100,00	0,64
	- Ruang kelas, seksi penyelenggaraan dan kerjasama diklat dan ruang arsip	970	M2	100.000	97.000.000	0,82	97.000.000	100,00	0,82	97.000.000	100,00	0,82
	- Aula dan koridor	699	M2	100.000	69.900.000	0,59	69.900.000	100,00	0,59	69.900.000	100,00	0,59
	- Asrama dan Tempat Ibadah	925	M2	85.000	76.625.000	0,67	76.625.000	100,00	0,67	76.625.000	100,00	0,67
	- Rumah dinas, mess, dan rumah jaga	699	M2	85.000	76.415.000	0,65	76.415.000	100,00	0,65	76.410.000	99,99	0,65
	- Perpustakaan, ESQ, dan demplot wafat	183	M2	85.000	15.555.000	0,13	15.555.000	100,00	0,13	15.555.000	100,00	0,13
	- Ruang makan dan dapur	241	M2	85.000	20.485.000	0,17	20.485.000	100,00	0,17	20.485.000	100,00	0,17
	- Halaman	3141	M2	10.000	31.410.000	0,27	31.410.000	100,00	0,27	31.410.000	100,00	0,27
	- Jalan komplek, pagar pengaman kantor, dan pos jaga	925	M2	85.000	76.625.000	0,67	76.625.000	100,00	0,67	76.625.000	100,00	0,67
	- Pondok kerja SHD, tempat laundry, ruang garasi, dan gudang	117	M2	85.000	9.945.000	0,08	9.945.000	100,00	0,08	9.945.000	100,00	0,08
	- Fasilitas sarana laboratorium lapangan	710	M2	85.000	60.350.000	0,51	60.350.000	100,00	0,51	60.350.000	100,00	0,51
B	PERAWATAN KENDARAAN BERMOTOR RODA 4				167.300.000	1,42	167.300.000	100,00	1,42	167.299.662	100,00	1,42
523121	Belanja Pemeliharaan Peralatan dan Mesin				167.300.000	1,42	167.300.000	100,00	1,42	167.299.662	100,00	1,42
	- Kendaraan operasional roda 4	7	UNIT	23.900.000	167.300.000	1,42	167.300.000	100,00	1,42	167.299.662	100,00	1,42
C	PERAWATAN KENDARAAN BERMOTOR RODA 2				14.300.000	0,12	14.300.000	100,00	0,12	14.299.980	100,00	0,12
523121	Belanja Pemeliharaan Peralatan dan Mesin				14.300.000	0,12	14.300.000	100,00	0,12	14.299.980	100,00	0,12
	- Kendaraan operasional roda 2	11	UNIT	1.300.000	14.300.000	0,12	14.300.000	100,00	0,12	14.299.980	100,00	0,12
D	PERAWATAN SARANA GEDUNG KANTOR				166.630.000	1,58	166.630.000	100,00	1,58	166.620.494	99,99	1,58
523121	Belanja Pemeliharaan Peralatan dan Mesin				97.300.000	0,83	97.300.000	100,00	0,83	97.293.794	99,99	0,83
	- Meubeleir	14	BET	750.000	10.500.000	0,09	10.500.000	100,00	0,09	10.500.000	100,00	0,09
	- Pompa air	5	UNIT	1.500.000	7.500.000	0,06	7.500.000	100,00	0,06	7.500.000	100,00	0,06
	- PC, laptop, dan printer	39	UNIT	500.000	19.500.000	0,17	19.500.000	100,00	0,17	19.499.600	100,00	0,17
	- AC split	106	UNIT	300.000	31.800.000	0,27	31.800.000	100,00	0,27	31.795.000	99,98	0,27
	- Mesin potong rumput	6	UNIT	500.000	3.000.000	0,03	3.000.000	100,00	0,03	2.999.754	99,99	0,03
	- Genset 40 dan 50 KVA	2	UNIT	5.000.000	10.000.000	0,08	10.000.000	100,00	0,08	9.999.440	99,99	0,08
	- Peralatan elektronik	20	UNIT	750.000	15.000.000	0,13	15.000.000	100,00	0,13	15.000.000	100,00	0,13
523133	Belanja Pemeliharaan Jaringan				89.330.000	0,76	89.330.000	100,00	0,76	89.326.700	100,00	0,76
	- Jaringan listrik	1	TH	36.900.000	36.900.000	0,31	36.900.000	100,00	0,31	36.900.000	100,00	0,31
	- Jaringan internet dan CCTV	1	TH	37.430.000	37.430.000	0,32	37.430.000	100,00	0,32	37.429.200	100,00	0,32
	- Jaringan air	1	TH	15.000.000	15.000.000	0,13	15.000.000	100,00	0,13	14.997.500	99,98	0,13
E	LANGGANAN DAYA DAN JASA				217.000.000	1,84	217.000.000	100,00	1,84	216.934.927	99,97	1,84
522111	Belanja Langganan Listrik				145.000.000	1,23	145.000.000	100,00	1,23	144.987.301	99,99	1,23
	- Langganan listrik	1	TH	145.000.000	145.000.000	1,23	145.000.000	100,00	1,23	144.987.301	99,99	1,23
522112	Belanja Langganan Telepon				72.000.000	0,61	72.000.000	100,00	0,61	71.947.626	99,93	0,61
	- Langganan telepon	12	BLN	6.000.000	72.000.000	0,61	72.000.000	100,00	0,61	71.947.626	99,93	0,61
F	KEPERLUAN PERKANTORAN				1.403.608.000	11,91	1.403.608.000	100,00	11,91	1.403.600.949	100,00	11,91





KODE	KEGIATAN / SUB KEGIATAN	TARGET 1 TAHUN				TARGET S.D. DESEMBER			REALISASI			
		VOLUME	SATUAN (Rp.)	ANGGARAN (Rp.)	BOBOT (%)	KEUANGAN (Rp.)	%	TTB (%)	KEUANGAN (Rp.)	%	TTB (%)	
521111	Belanja Keperluan Perkantoran			1.122.679.000	9,53	1.122.679.000	100,00	9,53	1.122.676.062	100,00	9,53	
	- Honor pegawai pemerintah non pegawai negeri (PPNPN) lulusan diploma 1 (2 Orang)	26	OB	2.900.000	75.400.000	0,64	75.400.000	100,00	0,64	75.400.000	100,00	0,64
	- Honor pegawai pemerintah non pegawai negeri (PPNPN) lulusan SLTP/SLTA (27 Orang)	351	OB	2.700.000	947.700.000	8,04	947.700.000	100,00	8,04	947.700.000	100,00	8,04
	- Fotocopy, penggandaan, dan penjiplakan	12	BLN	2.250.000	27.000.000	0,23	27.000.000	100,00	0,23	27.000.000	100,00	0,23
	- Pengelolaan sampah	1	TH	15.245.000	15.245.000	0,13	15.245.000	100,00	0,13	15.243.000	99,99	0,13
	- Operasional pengelolaan perkantoran	1	TH	57.334.000	57.334.000	0,49	57.334.000	100,00	0,49	57.333.062	100,00	0,49
521114	Belanja Pengiriman Surat Dinas Pos Pusat				3.296.000	0,03	3.296.000	100,00	0,03	3.297.710	99,99	0,03
	- Pengiriman surat-surat dan dokumen lainnya	1	TH	3.296.000	3.296.000	0,03	3.296.000	100,00	0,03	3.297.710	99,99	0,03
521219	Belanja Barang Non Operasional Lainnya				41.400.000	0,35	41.400.000	100,00	0,35	41.396.000	100,00	0,35
	- Pembelian seragam pegawai	92	ORANG	450.000	41.400.000	0,35	41.400.000	100,00	0,35	41.396.000	100,00	0,35
521611	Belanja Barang Persediaan Barang Konsumsi				60.600.000	0,52	60.600.000	100,00	0,52	60.600.000	100,00	0,52
	- Keperluan sehari-hari perkantoran	64	PEG	950.000	60.600.000	0,52	60.600.000	100,00	0,52	60.600.000	100,00	0,52
524111	Belanja Perjalanan Dinas Biasa				173.931.000	1,48	173.931.000	100,00	1,48	173.929.157	100,00	1,48
	- Konsultasi, koordinasi, undangan rapat	50	OT	2.227.200	111.360.000	0,94	111.360.000	100,00	0,94	111.360.000	100,00	0,94
	- Perjalanan pimpinan	10	OT	1.457.500	14.575.000	0,12	14.575.000	100,00	0,12	14.573.600	99,99	0,12
	- Konsultasi keuangan	6	OT	1.557.000	12.456.000	0,11	12.456.000	100,00	0,11	12.456.000	100,00	0,11
	- Perjalanan pindah pimpinan	5	OT	7.106.000	35.540.000	0,30	35.540.000	100,00	0,30	35.539.357	100,00	0,30
524113	Belanja Perjalanan Dinas Dalam Kota				1.500.000	0,01	1.500.000	100,00	0,01	1.500.000	100,00	0,01
	- Konsultasi, koordinasi, undangan	10	OJ	150.000	1.500.000	0,01	1.500.000	100,00	0,01	1.500.000	100,00	0,01
G	PENGELOLA KEGIATAN				173.932.000	1,48	173.932.000	100,00	1,48	173.932.000	100,00	1,48
521115	Belanja Honor Operasional Satuan Kerja				173.932.000	1,48	173.932.000	100,00	1,48	173.932.000	100,00	1,48
	- Pejabat kuasa pengguna anggaran	12	OB	3.000.000	36.000.000	0,31	36.000.000	100,00	0,31	36.000.000	100,00	0,31
	- Pejabat pembuat komitmen I	10	OB	1.600.000	16.000.000	0,14	16.000.000	100,00	0,14	16.000.000	100,00	0,14
	- Pejabat pembuat komitmen II	2	OB	640.000	1.280.000	0,01	1.280.000	100,00	0,01	1.280.000	100,00	0,01
	- Pejabat pembuat komitmen III	12	OB	2.900.000	34.800.000	0,30	34.800.000	100,00	0,30	34.800.000	100,00	0,30
	- Pejabat penguji tagihan dan penandatanganan SPM	10	OB	1.400.000	16.800.000	0,14	16.800.000	100,00	0,14	16.800.000	100,00	0,14
	- Pejabat penguji tagihan dan penandatanganan SPM	2	OB	500.000	5.000.000	0,04	5.000.000	100,00	0,04	5.000.000	100,00	0,04
	- Bendahara pengeluaran	12	OB	1.250.000	2.500.000	0,02	2.500.000	100,00	0,02	2.500.000	100,00	0,02
	- Staf pengelola DIPA	54	OB	436.000	5.232.000	0,04	5.232.000	100,00	0,04	5.232.000	100,00	0,04
	- Petugas Pengelola Administrasi Belanja Pegawai	10	OB	640.000	53.760.000	0,46	53.760.000	100,00	0,46	53.760.000	100,00	0,46
H	PENGELOLA SISTEM AKUNTANSI INSTANSI (SAI)				2.560.000	0,02	2.560.000	100,00	0,02	2.560.000	100,00	0,02
521115	Belanja Honor Operasional Satuan Kerja				10.500.000	0,09	10.500.000	100,00	0,09	10.500.000	100,00	0,09
	- Koordinator	12	OB	250.000	3.000.000	0,03	3.000.000	100,00	0,03	3.000.000	100,00	0,03
	- Ketua	12	OB	200.000	2.400.000	0,02	2.400.000	100,00	0,02	2.400.000	100,00	0,02
	- Petugas (3 Orang)	30	OB	150.000	4.500.000	0,04	4.500.000	100,00	0,04	4.500.000	100,00	0,04
	- Petugas (2 Orang)	4	OB	150.000	600.000	0,01	600.000	100,00	0,01	600.000	100,00	0,01
I	PENGURUS PENYIMPAN BMN				7.200.000	0,06	7.200.000	100,00	0,06	7.200.000	100,00	0,06
521115	Belanja Honor Operasional Satuan Kerja				7.200.000	0,06	7.200.000	100,00	0,06	7.200.000	100,00	0,06
	- Pengurus penyimpan BMN (2 Orang)	24	OB	300.000	7.200.000	0,06	7.200.000	100,00	0,06	7.200.000	100,00	0,06
J	PEJABAT PENGADAAN BARANG DAN JASA				16.320.000	0,14	16.320.000	100,00	0,14	16.320.000	100,00	0,14
521115	Belanja Honor Operasional Satuan Kerja				16.320.000	0,14	16.320.000	100,00	0,14	16.320.000	100,00	0,14
	- Pejabat pengadaan barang dan jasa (2 Orang)	24	OB	680.000	16.320.000	0,14	16.320.000	100,00	0,14	16.320.000	100,00	0,14
5439.EBB	Layanan Sarana dan Prasarana Internal				150.000.000	1,27	150.000.000	100,00	1,27	149.944.975	99,96	1,27
5439.EBB.951	Layanan Sarana Internal				150.000.000	1,27	150.000.000	100,00	1,27	149.944.975	99,96	1,27
051	Pengadaan Sarana Fasilitas Perkantoran				150.000.000	1,27	150.000.000	100,00	1,27	149.944.975	99,96	1,27

KODE	KEGIATAN / SUB KEGIATAN	TARGET 1 TAHUN				TARGET S.D. DESEMBER			REALISASI			
		VOLUME	SATUAN	(Rp.)	ANGGARAN (Rp.)	BOBOT (%)	KEUANGAN (Rp.)	%	TTB (%)	KEUANGAN (Rp.)	%	TTB (%)
A	PENGADAAN SARANA KEDIKLATAN				150.000.000	1,27	150.000.000	100,00	1,27	149.944.975	99,96	1,27
532111	Belanja Modal Peralatan dan Mesin				150.000.000	1,27	150.000.000	100,00	1,27	149.944.975	99,96	1,27
	- AC split	3	UNIT	6.700.000	20.100.000	0,17	20.100.000	100,00	0,17	20.100.000	100,00	0,17
	- Microphone Rapat	2	SET	12.175.000	24.350.000	0,21	24.350.000	100,00	0,21	24.350.000	100,00	0,21
	- Mesin Fotocopy	1	UNIT	45.512.000	45.512.000	0,39	45.512.000	100,00	0,39	45.456.000	99,88	0,39
	- Peralatan Linghting	1	UNIT	4.016.000	4.016.000	0,03	4.016.000	100,00	0,03	4.016.000	100,00	0,03
	- Microphone	1	SET	3.600.000	3.600.000	0,03	3.600.000	100,00	0,03	3.600.000	100,00	0,03
	- Mic Wireless	1	UNIT	1.997.000	1.997.000	0,02	1.997.000	100,00	0,02	1.997.000	100,00	0,02
	- Laptop	5	UNIT	10.045.000	50.225.000	0,43	50.225.000	100,00	0,43	50.223.975	100,00	0,43



## PERJANJIAN KINERJA TAHUN 2024

Dalam rangka mewujudkan manajemen pemerintahan yang efektif, transparan dan akuntabel serta berorientasi pada hasil (outcome), kami yang bertanda tangan di bawah ini:

**Nama** : Iman Santoso, S.Hut., M.H.

**Jabatan** : Plt. Kepala Balai Pelatihan Lingkungan Hidup dan Kehutanan Kadipaten  
selanjutnya disebut pihak pertama

**Nama** : Drs. A. Palguna Ruteka

**Jabatan** : Kepala Badan Penyuluhan dan Pengembangan SDM

selaku atasan pihak pertama, selanjutnya disebut pihak kedua

Pihak pertama berjanji akan mewujudkan target kinerja yang seharusnya sesuai lampiran perjanjian ini, dalam rangka mencapai target kinerja jangka menengah seperti yang telah ditetapkan dalam dokumen perencanaan. Dalam upaya tersebut, pihak pertama akan melaksanakan pengawasan secara berjenjang kepada bawahan sejak perencanaan, pelaksanaan, pertanggungjawaban, dan pelaporan. Pencapaian target kinerja tersebut merupakan bagian tidak terpisahkan atas tanggung jawab jabatan.

Pihak kedua akan melakukan supervisi yang diperlukan serta akan melakukan evaluasi terhadap capaian kinerja dari perjanjian ini dan mengambil tindakan yang diperlukan dalam rangka pemberian penghargaan dan sanksi.

Jakarta, 1 Desember 2023

Pihak Kedua,

**Drs. A. Palguna Ruteka**  
NIP. 19650924 199303 1 001

Pihak Pertama,

**Iman Santoso, S.Hut., M.H.**  
NIP. 19710730 199704 1 001



**PERJANJIAN KINERJA TAHUN 2024**  
**BALAI PELATIHAN LINGKUNGAN HIDUP DAN KEHUTANAN KADIPATEN**

No. (1)	Kegiatan (2)	Sasaran Kegiatan (2)	Indikator Kinerja (3)	Target (4)
1.	Pendidikan dan Pelatihan Sumber Daya Manusia LHK	Meningkatnya Kapasitas SDM Lingkungan Hidup dan Kehutanan	Lulusan Diklat Aparatur LHK	60 orang
2.			Lulusan Diklat Non Aparatur LHK	200 orang
3.			Lulusan Pelatihan Vokasi Bidang LHK yang Berorientasi Industri dan Wirausaha	1040 orang
4.		Meningkatnya Efektivitas Pengelolaan Kawasan Hutan dengan Tujuan Khusus (KHDTK) Diklat Kehutanan	Nilai KHDTK yang Dikelola	70 poin (1 unit)
5.	Pengembangan Generasi Lingkungan Hidup dan Kehutanan	Terbentuknya SDM yang berorientasi wirausaha kreatif bidang lingkungan hidup dan kehutanan	Jumlah SDM yang Berorientasi Wirausaha Kreatif Bidang Lingkungan Hidup dan Kehutanan pada Lembaga Masyarakat dan Komunitas	60 orang
<b>Dukungan Kinerja Kegiatan Lainnya</b>				
6.	Dukungan Manajemen dan Pelaksanaan Tugas Teknis Lainnya BP2SDM	Meningkatnya kondisi birokrasi dan layanan publik yang agile, efektif, dan efisien lingkup Badan Penyuluhan dan Pengembangan SDM	Nilai SAKIP BPLHK Kadipaten	80 Poin
7.			Nilai Kinerja Anggaran BPLHK Kadipaten	97,25 Poin

Klarifikasi rincian output (KRO)/Rincian Output (RO)

Klarifikasi Rincian Output (KRO)	Rincian Output (RO)	Target RO	Anggaran (Rp)
DCE-Pelatihan Bidang Kehutanan dan Lingkungan Hidup	Pelatihan SDM Aparatur LHK yang Ditingkatkan	60 Orang	265.000.000
SCE-Pelatihan Bidang Kehutanan dan Lingkungan Hidup	Pelatihan SDM Non Aparatur LHK yang Ditingkatkan	200 Orang	475.000.000
	Pelatihan Vokasi Tenaga Teknis Bidang LHK yang berorientasi Industri dan Wirausaha	1.040 Orang	2.180.000.000
CAG-Sarana Bidang, Pertanian, Kehutanan dan Lingkungan Hidup	Pengelolaan KHDTK Hutan Diklat	1 Unit	470.000.000
BDC-Fasilitas dan Pembinaan Masyarakat	SDM yang berorientasi wirausaha kreatif Lingkungan Hidup dan Kehutanan	60 Orang	190.000.000
EBA-Layanan Dukungan Manajemen Internal	Layanan Perkantoran	1 Layanan	11.034.736.000
	Layanan Umum	1 Layanan	100.000.000
EBB- Layanan Sarana dan Prasarana Internal	Layanan Sarana Internal	1 Paket	70.000.000
	Layanan Prasarana Internal	1 Paket	130.000.000
<b>TOTAL</b>			<b>14.914.736.000</b>

Jakarta, 1 Desember 2023

**Kepala Badan Penyuluhan dan Pengembangan SDM**



**Drs. A. Palguna Ruteka**  
NIP. 19650924 199303 1 001

**Plt. Kepala Balai Pelatihan Lingkungan Hidup dan Kehutanan Kadipaten,**



**Iman Santoso, S.Hut., M.H.**  
NIP. 19710730 199704 1 001



**RENCANA AKSI TAHUN 2024**  
**BALAI PELATIHAN LINGKUNGAN HIDUP DAN KEHUTANAN KADIPATEN**

Sasaran Kegiatan	Indikator Kinerja Kegiatan	Rincian Output	Anggaran (Rp)	Target Output	Satuan Output	Target Output Bulanan											
						Jan	Feb	Mar	April	Mei	Juni	Juli	Ags	Sep	Okt	Nov	Des
Meningkatnya Kapasitas SDM Lingkungan Hidup dan Kehutanan	Lulusan Diklat Aparatur LHK	Pelatihan SDM Aparatur LHK yang Ditingkatkan	265.000.000	60	Orang	-	-	-	-	-	-	60	60	60	60	60	60
	Lulusan Diklat Non Aparatur LHK	Pelatihan SDM Non Aparatur LHK yang Ditingkatkan	475.000.000	200	Orang	-	80	80	80	80	120	200	200	200	200	200	200
	Lulusan Pelatihan Vokasi Bidang LHK yang Berorientasi Industri dan Wirausaha	Pelatihan Vokasi Tenaga Teknis Bidang LHK yang berorientasi Industri dan Wirausaha	2.180.000.000	1.040	Orang	-	160	160	160	400	560	640	880	1.040	1.040	1.040	1.040
Meningkatnya Efektivitas Pengelolaan Kawasan Hutan dengan Tujuan Khusus (KHDTK) Diklat Kehutanan	Nilai KHDTK yang Dikelola	Pengelolaan KHDTK Hutan Diklat	470.000.000	70 1	Poin Unit	-	-	-	-	-	70 1	70 1	70 1	70 1	70 1	70 1	70 1
Terbentuknya SDM yang berorientasi wirausaha kreatif bidang lingkungan hidup dan kehutanan	Jumlah SDM yang Berorientasi Wirausaha Kreatif Bidang Lingkungan Hidup dan Kehutanan pada Lembaga Masyarakat dan Komunitas	SDM yang berorientasi wirausaha kreatif Lingkungan Hidup dan Kehutanan	190.000.0000	60	Orang	-	-	-	-	-	30	30	30	60	60	60	60
<b>Dukungan Kinerja Kegiatan Lainnya</b>																	
Meningkatnya kondisi birokrasi dan layanan publik yang agile, efektif, dan efisien lingkup Badan Penyuluhan dan Pengembangan SDM	Nilai SAKIP BPLHK Kadipaten	Layanan Umum	100.000.000	80	Poin	-	-	-	-	80	80	80	80	80	80	80	80
	Nilai Kinerja Anggaran BPLHK Kadipaten			97,25	Poin	-	-	40	50	60	70	75	80	85	90	95	97,25

Jakarta, 1 Desember 2023

**Pt. Kepala Balai Pelatihan Lingkungan Hidup dan Kehutanan Kadipaten**

**Iman Santoso, S.Hut., M.H.**  
**NIP. 19710730 199704 1 001**



# **RENCANA AKSI PELAKSANAAN KINERJA BALAI PELATIHAN LINGKUNGAN HIDUP DAN KEHUTANAN KADIPATEN TAHUN 2024**

Rencana Aksi Pelaksanaan Kinerja Balai Pelatihan Lingkungan Hidup dan Kehutanan Kadipaten Tahun 2024 disusun sebagai penjabaran lebih lanjut dari Rencana Kerja Tahun 2024 yang memuat Indikator Kinerja serta target pencapaian kinerja setiap triwulan. Melalui target capaian indikator kinerja yang telah disusun setiap triwulan, diharapkan setiap pelaksana kegiatan menjadi lebih terarah dan menjadikan rencana aksi ini sebagai tolak ukur pencapaian indikator kinerja Balai Pelatihan Lingkungan Hidup dan Kehutanan Kadipaten Tahun 2024.

Semoga Rencana Aksi Pelaksanaan Kinerja ini bermanfaat dalam upaya meningkatkan akuntabilitas kinerja Balai Pelatihan Lingkungan Hidup dan Kehutanan Kadipaten.

Kadipaten, 30 November 2023

Kepala Balai,



Ahmad Soba'i, S.H., M.E.

NIP. 19631123 199403 1 006

## I. TARGET TRIWULAN INDIKATOR KINERJA KEGIATAN TAHUN 2024

No.	Sasaran Kegiatan	Sasaran Kegiatan	Indikator Kinerja	B03	B06	B09	B012	Satuan
(1)	(2)	(3)	(4)	(5)	(6)	(7)	(8)	(9)
1	Pendidikan dan Pelatihan Sumber Daya Manusia LHK	Meningkatnya Kapasitas SDM Lingkungan Hidup dan Kehutanan	Lulusan Diklat Aparatur LHK	30	60	60	60	Orang
2			Lulusan Diklat Non Aparatur LHK	60	120	180	200	Orang
3			Lulusan Pelatihan Vokasi Bidang LHK yang Berorientasi Industri dan Wirausaha	360	640	880	1040	Orang
4		Meningkatnya Efektifitas Pengelolaan Kawasan Hutan Dengan Tujuan Khusus (KHDTK) Diklat Kehutanan	Nilai KHDTK yang dikelola	-	-	-	70 1	Poin Unit
5	Pengembangan Generasi Lingkungan Hidup dan Kehutanan	Terbentuknya SDM yang berorientasi wirausaha kreatif bidang lingkungan hidup dan kehutanan	Jml SDM yang Berorientasi Wirausaha Kreatif Bidang Lingkungan Hidup dan Kehutanan pada Lembaga Masyarakat dan Komunitas	-	30	60	60	Orang
<b>Dukungan Kinerja Kegiatan Lainnya</b>								
6	Dukungan Manajemen dan Pelaksanaan Tugas Teknis Lainnya BP2SDM	Meningkatnya kondisi birokrasi dan layanan publik yang agile, efektif, dan efisien lingkup Badan Penyuluhan dan Pengembangan SDM	Penilaian Mandiri SAKIP pada BPLHK Kadipaten	-	80	80	80	Poin
7			Penilaian Mandiri Level Maturitas SPIP pada BPLHK Kadipaten	-	-	Level 4	Level 4	Level 4
8			Penyusunan Laporan Keuangan pada BPLHK Kadipaten	-	-	1 Dok	1 Dok	1 Dokumen



## II. RINCIAN TARGET TRIWULAN INDIKATOR KINERJA KEGIATAN TAHUN 2024

No.	Sasaran Kegiatan	Indikator Kinerja	Indikator Rincian Output		B03	B06	B09	B012	Satuan
1	2	3	4		5	6	7	8	9
1.	Meningkatnya efektifitas Pengelolaan Kawasan Hutan Dengan Tujuan Khusus (KHDTK) Diklat Kehutanan	Nilai KHDTK yang dikelola	1.	Pengelolaan KHDTK Hutan Diklat	0	0	0	70 Poin 1 Unit	Poin/Unit
2.	Meningkatnya Kapasitas SDM Lingkungan Hidup dan Kehutanan	Jumlah SDM LHK yang Meningkatkan Kompetensinya	2.	Pelatihan SDM Aparatur LHK yang Ditingkatkan	30	60	60	60	Orang
			3.	Pelatihan SDM Non Aparatur LHK yang Ditingkatkan	60	120	180	200	Orang
			4.	Pelatihan Vokasi Tenaga Teknis Bidang LHK yang Berorientasi Industri dan Wirausaha	360	640	880	1040	Orang
3.	Terbentuknya SDM yang berorientasi wirausaha kreatif bidang lingkungan hidup dan kehutanan	Jumlah SDM yang berorientasi wirausaha kreatif bidang lingkungan hidup dan kehutanan pada lembaga masyarakat dan komunitas	5.	SDM Masyarakat yang Terlatih Dalam Pengelolaan Lingkungan Hidup dan Kehutanan	-	30	60	60	Orang
4.	Dukungan Manajemen dan Pelaksanaan Tugas Teknis Lainnya BP2SDM	Meningkatnya kondisi birokrasi dan layanan publik yang agile, efektif, dan efisien lingkup Badan Penyuluhan dan Pengembangan SDM	6.	Penilaian Mandiri SAKIP pada BPLHK Kadipaten	-	80	80	80	POIN
			7.	Penilaian Mandiri Level Maturitas SPIP pada BPLHK Kadipaten	-	-	Level 4	Level 4	Layanan
			8.	Penyusunan Laporan Keuangan pada BPLHK Kadipaten	-	-	1 Dok	1 Dok	DOK

## II. TARGET TRIWULAN INDIKATOR KINERJA KEGIATAN TAHUN 2024

No.	Kegiatan/IKK/ Output/Sub Output/Komponen	Target Triwulan (Kumulatif)				Target Total 2024	
		Triwulan I	Triwulan II	Triwulan III	Triwulan IV	Target	Satuan
	<b>Program Pendidikan dan Pelatihan Vokasi</b>						
<b>I.</b>	<b>Indeks Efektivitas Pengelolaan KHDTK / Hutan Diklat</b>						
<b>A.</b>	<b>Pengelolaan KHDTK Hutan Diklat</b>						
1.	Perencanaan pengelolaan KHDTK Hutan Diklat Sawala Mandapa	1	1	1	1	1	Kegiatan
2.	Pemeliharaan Batas Areal KHDTK Hutan Diklat Sawala Mandapa	0	1	1	1	1	Kegiatan
3.	Pemeliharaan Laboratorium Lapang KHDTK Hutan Diklat Sawala Mandapa	1	1	1	1	1	Kegiatan
4.	Pengelolaan Laboratorium Lapangan KHDTK Hutan Diklat Sawala Mandapa	1	1	1	1	1	Unit
5.	Pengamanan dan Perlindungan KHDTK Hutan Diklat Sawala Mandapa	3	6	9	12	12	Bulan
6.	Rehabilitasi KHDTK Hutan Diklat Sawala Mandapa	1	1	1	1	1	Kegiatan
7.	Pemberdayaan Masyarakat Sekitar KHDTK Hutan Diklat Sawala Mandapa	3	6	9	12	12	Bulan
8.	Pendidikan Lingkungan di KHDTK Hutan Diklat Sawala Mandapa	1	1	1	1	1	Kegiatan
9.	SDM Tenaga Pengelola KHDTK Hutan Diklat Sawala Mandapa	264	264	264	264	1.056	HOK
10.	Pengelolaan Pusat Informasi, Laboratorium, Perpustakaan dan Tempat Uji Kompetensi	3	6	9	12	12	Bulan
11.	Pelaporan Pengelolaan KHDTK Hutan Diklat Sawala Mandapa	0	0	1	1	1	Kegiatan
<b>II.</b>	<b>Penyelenggaraan Pelatihan Aparatur dan Non Aparatur LHK</b>						
A.	Pelatihan SDM Aparatur LHK yang Ditingkatkan	30	60	60	60	60	Orang
B.	Pelatihan SDM Non Aparatur LHK yang Ditingkatkan	60	120	180	200	200	Orang
C.	Pelatihan Vokasi Tenaga Teknis Bidang LHK yang Berorientasi Industri dan Wirausaha	360	640	880	1040	1040	Orang
<b>III.</b>	<b>Penyelenggaraan Pelatihan Masyarakat dan Pengembangan Generasi Lingkungan</b>						
A.	SDM Masyarakat yang Terlatih Dalam Pengelolaan Lingkungan Hidup dan Kehutanan	0	30	60	60	60	Orang

No.	Kegiatan/IKK/ Output/Sub Output/Komponen	Target Triwulan (Kumulatif)				Target Total 2024	
		Triwulan I	Triwulan II	Triwulan III	Triwulan IV	Target	Satuan
<b>IV.</b>	<b>Dukungan Manajemen dan Pelaksanaan Tugas Teknis</b>						
<b>A.</b>	<b>Layanan Umum</b>						
1.	Penyusunan Rencana Kerja dan Anggaran	1	1	1	1	1	Dok
2.	Pengelolaan SPIP	1	2	3	4	4	Dok
3.	Pelaksanaan In House Training	0	0	0	1	1	Keg
4.	Penerbitan Majalah	0	0	1	1	1	Terbitan
5.	Pengembangan Kompetensi Pegawai	3	6	9	12	12	Layanan
<b>B.</b>	<b>Layanan Perkantoran</b>						
1.	Gaji dan Tunjangan	3	6	9	12	12	Layanan
2.	Operasional dan Pemeliharaan Kantor	3	6	9	12	12	Layanan
<b>C.</b>	<b>Layanan Sarana Internal</b>						
1.	Pengadaan Sarana Kediklatan	1	1	1	1	1	Layanan
2.	Pengadaan Prasarana Kediklatan	1	1	1	1	1	Layanan

## Lampiran 3

## II. DATA PELAKSANAAN KEUANGAN

## 14 Kemajuan Pelaksanaan Keuangan Menurut Jenis Kegiatan

KODE	KEGIATAN / SUB KEGIATAN	TARGET 1 TAHUN				TARGET S.D. BULAN INI			REALISASI S.D. BULAN INI			
		VOLUME	SATUAN HARGA (Rp)	ANGGARAN (Rp)	BOBOT (%)	SD	KEUANGAN (Rp)	%	BOBOT (%)	KEUANGAN (Rp)	%	BOBOT (%)
029.08	Balai Pelatihan Lingkungan Hidup dan Kehutanan Kadipaten			12.257.385.000	100,00		12.257.385.000	100,00	100,00	12.257.063.498	100,00	100,00
029.08.DL	Program Pendidikan dan Pelatihan Vokasi			1.182.000.000	9,64		1.182.000.000	100,00	100,00	1.181.938.156	99,99	99,99
6745	Pendidikan dan Pelatihan Sumber Daya Manusia LHK			1.107.000.000	9,03		1.107.000.000	100,00	100,00	1.106.942.849	99,99	9,03
6745.CAG	Sarana Bidang Pertanian, Kehutanan dan Lingkungan Hidup(Base Line)	1 Unit		372.200.000	3,04		372.200.000	100,00	3,04	372.197.300	100,00	3,04
	Lokasi : KAB. MAJALENGKA											
6745.CAG.001	Pengelolaan KHDTK Hutan Diklat	1 Unit		372.200.000	3,04		372.200.000	100,00	3,04	372.197.300	100,00	3,04
051	Pengelolaan KHDTK Hutan Diklat			372.200.000	3,04		372.200.000	100,00	3,04	372.197.300	100,00	3,04
A	PERENCANAAN PENGELOLAAN KHDTK HUTAN DIKLAT SAWALA			2.000.000	0,02		2.000.000	100,00	0,02	1.999.500	99,98	0,02
521211	Belanja Bahan			1.000.000	0,01	RM	1.000.000	100,00	0,01	1.000.000	100,00	0,01
	(KPPN.147-Kuningan )											
	- Penggandaan dan penjiilidan Rencana Tahunan, Rancangan Teknis Kegiatan Pengembangan Demplot KHDTK Hutan Diklat	1 KEG	1.000.000	1.000.000	0,01		1.000.000	100,00	0,01	1.000.000	100,00	0,01
521811	Belanja Barang Persediaan Barang Konsumsi			1.000.000	0,01	RM	1.000.000	100,00	0,01	999.500	99,95	0,01
	(KPPN.147-Kuningan )											
	- ATK dan Bahan Komputer Rencana Tahunan, Rancangan Teknis Kegiatan Pengembangan Demplot KHDTK Hutan Diklat	1 KEG	1.000.000	1.000.000	0,01		1.000.000	100,00	0,01	999.500	99,95	0,01
B	PENYUSUNAN DATABASE POTENSI KHDTK HUTAN DIKLAT SAWALA			4.250.000			4.250.000	100,00	0,03	4.250.000	100,00	0,03
521211	Belanja Bahan			1.500.000		RM	1.500.000	100,00	0,01	1.500.000	100,00	0,01
	(KPPN.147-Kuningan )											
	- Penggandaan dan penjiilidan kegiatan inventarisasi fauna KHDTK Hutan Diklat Sawala Mandapa	1 KEG	500.000	500.000	0,00		500.000	100,00	0,00	500.000	100,00	0,00
	- Bahan kegiatan inventarisasi fauna KHDTK Hutan Diklat Sawala Mandapa	1 KEG	1.000.000	1.000.000	0,01		1.000.000	100,00	0,01	1.000.000	100,00	0,01
521811	Belanja Barang Persediaan Barang Konsumsi			750.000		RM	750.000	100,00	0,01	750.000	100,00	0,01
	(KPPN.147-Kuningan )											
	- ATK dan Bahan Komputer kegiatan inventarisasi fauna KHDTK Hutan Diklat Sawala Mandapa	1 KEG	750.000	750.000	0,01		750.000	100,00	0,01	750.000	100,00	0,01
524111	Belanja Perjalanan Dinas Biasa			2.000.000		RM	2.000.000	100,00	0,02	2.000.000	100	0,02
	(KPPN.147-Kuningan )											
	- Perjalanan dlm rangka konsultasi dan koordinasi terkait kegiatan penyusunan potensi database KHDTK Hutan Diklat ke Pusat dan atau	1 OT	2.000.000	2.000.000	0,02		2.000.000	100,00	0,02	2.000.000	100,00	0,02
C	PEMELIHARAAN BATAS AREAL KHDTK HUTAN DIKLAT SAWALA			6.500.000			6.500.000	100,00	0,05	6.500.000	100,00	0,05
521211	Belanja Bahan			3.500.000		PNP	3.500.000	100	0,03	3.500.000	200	0,03
	(KPPN.147-Kuningan )											
	- Bahan kegiatan pemeliharaan batas areal KHDTK Hutan Diklat Sawala Mandapa	1 KEG	3.000.000	3.000.000	0,02		3.000.000	100,00	0,02	3.000.000	100,00	0,02
	- Penggandaan dan penjiilidan kegiatan pemeliharaan batas areal KHDTK Hutan Diklat Sawala Mandapa	1 KEG	500.000	500.000	0,00		500.000	100,00	0,00	500.000	100,00	0,00
521213	Belanja Honor Output Kegiatan			-		PNP	-	-	-	-	-	-
	(KPPN.147-Kuningan )											
	- Upah buruh dilapangan kegiatan pemeliharaan batas areal KHDTK Hutan Diklat Sawala Mandapa	- HOK	-	-	-		-	-	-	-	-	-

KODE	KEGIATAN / SUB KEGIATAN	TARGET 1 TAHUN				TARGET S.D. BULAN INI			REALISASI S.D. BULAN INI			
		VOLUME	SATUAN HARGA (Rp)	ANGGARAN (Rp)	BOBOT (%)	SD	KEUANGAN (Rp)	%	BOBOT (%)	KEUANGAN (Rp)	%	BOBOT (%)
524111	Belanja Perjalanan Dinas Biasa (KPPN.147-Kuningan )			-		PNP	-	-	-	-	-	-
	- Perjalanan dlm rangka konsultasi dan koordinasi terkait kegiatan pemeliharaan batas areal KHDTK Hutan Diklat	- OK	-	-	-							
524113	Belanja Perjalanan Dinas Dalam Kota (KPPN.147-Kuningan )			3.000.000		PNP	3.000.000	100,00	0,02	3.000.000	100,00	0,02
	- Perjalanan dlm rangka melaksanakan kegiatan pemeliharaan batas areal KHDTK Hutan Diklat	20 OK	150.000	3.000.000	0,02		3.000.000	100,00	0,02	3.000.000	100,00	0,02
<b>D</b>	<b>PEMELIHARAAN LABORATORIUM LAPANGAN KHDTK HUTAN DIKLAT</b>			<b>41.017.000</b>			<b>41.017.000</b>	<b>100,00</b>	<b>0,33</b>	<b>41.017.000</b>	<b>100,00</b>	<b>0,33</b>
521211	Belanja Bahan (KPPN.147-Kuningan )			35.517.000		RM	35.517.000	100,00	0,29	35.517.000	100,00	0,29
	- Bahan-bahan kegiatan pemeliharaan laboratorium lapangan KHDTK	1 UNIT	35.517.000	35.517.000	0,29		35.517.000	100,00	0,29	35.517.000	100,00	0,29
521219	Belanja Barang Non Operasional Lainnya (KPPN.147-Kuningan )			5.500.000		RM	5.500.000	100,00	0,04	5.500.000	100,00	0,04
	- Pemeriksaan satwa	11 OB	500.000	5.500.000	0,04		5.500.000	100,00	0,04	5.500.000	100,00	0,04
<b>E</b>	<b>PENGLOLAAN LABORATORIUM LAPANGAN KHDTK HUTAN DIKLAT</b>			<b>127.491.000</b>			<b>127.491.000</b>	<b>100,00</b>	<b>1,04</b>	<b>127.489.300</b>	<b>100,00</b>	<b>1,04</b>
521211	Belanja Bahan (KPPN.147-Kuningan )			67.490.000		PNP	67.490.000	100,00	0,55	67.489.150	100,00	0,55
	- Bahan-bahan kegiatan pengelolaan demplot / sarana lainnya pada laboratorium lapangan KHDTK	1 Unit	64.040.000	64.040.000	0,52		64.040.000	100,00	0,52	64.039.150	100,00	0,52
	- Personal use seragam lapangan pengelola KHDTK Hutan Diklat	23 ORANG	150.000	3.450.000	0,03		3.450.000	100,00	0,03	3.450.000	100,00	0,03
521211	Belanja Bahan (KPPN.147-Kuningan )			40.050.000		RM	40.050.000	100,00	0,33	40.050.000	100,00	0,33
	- Pengembangan Kelompok usaha produktif di sekitar KHDTK dalam rangka pengembangan KHDTK Hutan Diklat	1 KEG	40.050.000	40.050.000	0,33		40.050.000	100,00	0,33	40.050.000	100,00	0,33
	- Papan Informasi	-	-	-	-		-	-	-	-	-	-
521213	Belanja Honor Output Kegiatan (KPPN.147-Kuningan )			1.000.000		PNP	1.000.000	100,00	0,01	1.000.000	100,00	0,01
	- Upah buruh dilapangan kegiatan pengelolaan demplot / sarana lainnya pada laboratorium lapangan KHDTK	10 HOK	100.000	1.000.000	0,01		1.000.000	100,00	0,01	1.000.000	100,00	0,01
524111	Belanja Perjalanan Dinas Biasa (KPPN.147-Kuningan )			17.451.000		PNP	17.451.000	100,00	0,14	17.450.150	100,00	0,14
	- Perjalanan dlm rangka konsultasi/koordinasi/studi banding/magang/pelatihan/kegiatan lainnya terkait pengelolaan KHDTK Hutan Diklat	7 OT	2.493.000	17.451.000	0,14		17.451.000	100,00	0,14	17.450.150	100,00	0,14
524113	Belanja Perjalanan Dinas Dalam Kota (KPPN.147-Kuningan )			1.500.000		PNP	1.500.000	100,00	0,01	1.500.000	100,00	0,01
	- Perjalanan dlm rangka konsultasi/koordinasi/penanaman/konservasi/kegiatan lainnya terkait pengelolaan KHDTK Hutan Diklat di sekitar wilayah Kab. Majalengka	10 OK	150.000	1.500.000	0,01		1.500.000	100,00	0,01	1.500.000	100,00	0,01
<b>F</b>	<b>PENGAMANAN DAN PERLINDUNGAN KHDTK HUTAN DIKLAT SAWALA</b>			<b>46.050.000</b>			<b>46.050.000</b>	<b>100,00</b>	<b>0,38</b>	<b>46.050.000</b>	<b>100,00</b>	<b>0,38</b>
521211	Belanja Bahan (KPPN.147-Kuningan )			2.400.000		RM	2.400.000	100,00	0,02	2.400.000	100,00	0,02
	- Bahan-bahan kegiatan pengamanan dan perlindungan KHDTK Hutan Diklat	1 KEG	2.400.000	2.400.000	0,02		2.400.000	100,00	0,02	2.400.000	100,00	0,02

KODE	KEGIATAN / SUB KEGIATAN	TARGET 1 TAHUN				TARGET S.D. BULAN INI			REALISASI S.D. BULAN INI			
		VOLUME	SATUAN HARGA (Rp)	ANGGARAN (Rp)	BOBOT (%)	SD	KEUANGAN (Rp)	%	BOBOT (%)	KEUANGAN (Rp)	%	BOBOT (%)
521219	Belanja Barang Non Operasional Lainnya			25.200.000		RM	25.200.000	100,00	0,21	25.200.000	100,00	0,21
	(KPPN.147-Kuningan )											
	- Patroli Pengamanan Hutan, Pencegahan Kebakaran Hutan dan Lahan, Gabungan	138 OH	150.000	20.700.000	0,17		20.700.000	100,00	0,17	20.700.000	100,00	0,17
	- Operasional kegiatan pengamanan dan perlindungan KHDTK Hutan Diklat	1 TH	4.500.000	4.500.000	0,04		4.500.000	100,00	0,04	4.500.000	100,00	0,04
521219	Belanja Barang Non Operasional Lainnya			18.450.000		PNP	18.450.000	100,00	0,15	18.450.000	100,00	0,15
	(KPPN.147-Kuningan )											
	- Patroli Pengamanan Hutan, Pencegahan Kebakaran Hutan dan Lahan, Gabungan	113 OH	150.000	16.950.000	0,14		16.950.000	100,00	0,14	16.950.000	100,00	0,14
	- Operasional kegiatan pengamanan dan perlindungan KHDTK Hutan Diklat	1 TH	1.500.000	1.500.000	0,01		1.500.000	100,00	0,01	1.500.000	100,00	0,01
<b>G</b>	<b>REHABILITASI KHDTK HUTAN DIKLAT SAWALA MANDAPA</b>			<b>1.400.000</b>			<b>1.400.000</b>	<b>100,00</b>	<b>0,01</b>	<b>1.400.000</b>	<b>100,00</b>	<b>0,01</b>
521211	Belanja Bahan			1.400.000		PNP	1.400.000	100,00	0,01	1.400.000	100,00	0,01
	(KPPN.147-Kuningan )											
	- Bahan-bahan kegiatan rehabilitasi/penyulaman di demplot pemanfaatan KHDTK Hutan Diklat	1 KEG	1.400.000	1.400.000	0,01		1.400.000	100,00	0,01	1.400.000	100,00	0,01
<b>H</b>	<b>PEMBERDAYAAN MASYARAKAT SEKITAR KHDTK HUTAN DIKLAT</b>			<b>1.350.000</b>			<b>1.350.000</b>	<b>100,00</b>	<b>0,01</b>	<b>1.350.000</b>	<b>100,00</b>	<b>0,01</b>
524113	Belanja Perjalanan Dinas Dalam Kota			1.350.000		PNP	1.350.000	100,00	0,01	1.350.000	100,00	0,01
	(KPPN.147-Kuningan )											
	- Supervisi kegiatan penyuluhan / pemberdayaan KTH / pendampingan Bank Sampah sekitar KHDTK Hutan Diklat Sawala Mandapa	9 OK	150.000	1.350.000	0,01		1.350.000	100,00	0,01	1.350.000	100,00	0,01
<b>I</b>	<b>PENDIDIKAN LINGKUNGAN DI KHDTK HUTAN DIKLAT SAWALA MANDAPA</b>			<b>2.274.000</b>			<b>2.274.000</b>	<b>168,44</b>	<b>0,02</b>	<b>2.274.000</b>	<b>100,00</b>	<b>0,02</b>
521211	Belanja Bahan			2.274.000		PNP	2.274.000	100,00	0,02	2.274.000	100,00	0,02
	(KPPN.147-Kuningan )											
	- Bahan-bahan Kegiatan pendidikan lingkungan	1 KEG	2.274.000	2.274.000	0,02		2.274.000	100,00	0,02	2.274.000	100,00	0,02
524113	Belanja Perjalanan Dinas Dalam Kota			-		PNP	-	-	-	-	-	-
	(KPPN.147-Kuningan )											
	- Perjalanan dlm rangka kegiatan pendidikan lingkungan (School Visit Dan Visit To School, Desiminasi Pendidikan Lingkungan) di wilayah Majalengka	0 OJ	150.000	-	-		-	-	-	-	-	-
<b>J</b>	<b>PENERBITAN MAJALAH SAWALA</b>			<b>2.275.000</b>			<b>2.275.000</b>	<b>168,52</b>	<b>0,02</b>	<b>2.275.000</b>	<b>100,00</b>	<b>0,02</b>
521213	Belanja Honor Output Kegiatan			1.075.000	0,01	PNP	1.075.000	100,00	0,01	1.075.000	100,00	0,01
	(KPPN.147-Kuningan )											
	- Penanggungjawab	- OTER	-	-	-		-	-	-	-	-	-
	- Redaktur	- OTER	-	-	-		-	-	-	-	-	-
	- Penyunting/ Editor	- OTER	-	-	-		-	-	-	-	-	-
	- Desain Grafis	- OTER	-	-	-		-	-	-	-	-	-
	- Fotografer	- OTER	-	-	-		-	-	-	-	-	-
	- Sekretariat (2 Orang)	- OTER	-	-	-		-	-	-	-	-	-
	- Pembuat Artikel (60 Halaman)	43 HAL	25.000	1.075.000	0,01		1.075.000	100,00	0,01	1.075.000	100,00	0,01
521219	Belanja Barang Non Operasional Lainnya			1.200.000		PNP	1.200.000	100,00	0,01	1.200.000	100,00	0,01
	(KPPN.147-Kuningan )											
	- Pencetakan Majalah Sawala 1 kali terbit	20 EKSP	60.000	1.200.000	0,01		1.200.000	100,00	0,01	1.200.000	100,00	0,01
<b>K</b>	<b>SDM TENAGA PENGELOLA KHDTK HUTAN DIKLAT SAWALA MANDAPA</b>			<b>105.600.000</b>			<b>105.600.000</b>	<b>100,00</b>	<b>0,86</b>	<b>105.600.000</b>	<b>100,00</b>	<b>0,86</b>
521213	Belanja Honor Output Kegiatan			52.800.000		PNP	52.800.000	100,00	0,43	52.800.000	100,00	0,43
	(KPPN.147-Kuningan )											
	- Tenaga Upah Kerja di Lapangan (4 Orang x 22 Hari x 6 Bulan)	528 HOK	100.000	52.800.000	0,43		52.800.000	100,00	0,43	52.800.000	100,00	0,43

KODE	KEGIATAN / SUB KEGIATAN	TARGET 1 TAHUN				TARGET S.D. BULAN INI			REALISASI S.D. BULAN INI			
		VOLUME	SATUAN HARGA (Rp)	ANGGARAN (Rp)	BOBOT (%)	SD	KEUANGAN (Rp)	%	BOBOT (%)	KEUANGAN (Rp)	%	BOBOT (%)
521213	Belanja Honor Output Kegiatan (KPPN.147-Kuningan )			52.800.000		RM	52.800.000	100,00	0,43	52.800.000	100,00	0,43
	- Tenaga Upah Kerja di Lapangan (4 Orang x 22 Hari x 6 Bulan)	528 HOK	100.000	52.800.000	0,43		52.800.000	100,00	0,43	52.800.000	100,00	0,43
<b>L</b>	<b>PENGLOLAAN PUSAT INFORMASI, LABORATORIUM, PERPUSTAKAAN</b>			<b>7.250.000</b>			<b>7.250.000</b>	<b>100,00</b>	<b>0,06</b>	<b>7.250.000</b>	<b>100,00</b>	<b>0,06</b>
521211	Belanja Bahan (KPPN.147-Kuningan )			4.550.000		PNP	4.550.000	100,00	0,04	4.550.000	100,00	0,04
	- Bahan pengelolaan pusat informasi, laboratorium, perpustakaan dan tempat uji kompetensi	1 TH	4.550.000	4.550.000	0,04		4.550.000	100,00	0,04	4.550.000	100,00	0,04
522191	Belanja Jasa Lainnya (KPPN.147-Kuningan )			2.700.000		PNP	2.700.000	100,00	0,02	2.700.000	100,00	0,02
	- Jasa hosting server https://bdlhkkdppintar.com	12 BULAN	225.000	2.700.000	0,02		2.700.000	100,00	0,02	2.700.000	100,00	0,02
<b>M</b>	<b>PELAPORAN PENGELOLAAN KHDTK HUTAN DIKLAT SAWALA MANDAPA</b>			<b>4.983.000</b>			<b>4.983.000</b>	<b>100,00</b>	<b>0,04</b>	<b>4.982.500</b>	<b>99,99</b>	<b>0,04</b>
521211	Belanja Bahan (KPPN.147-Kuningan )			500.000	0,00	PNP	500.000	100,00	0,00	500.000	100,00	0,00
	- Penggandaan, penjiilidan, dan Pelaporan KHDTK	1 KEG	500.000	500.000	0,00		500.000	100,00	0,00	500.000	100,00	0,00
521811	Belanja Barang Persediaan Barang Konsumsi (KPPN.147-Kuningan )			-	-	PNP	-	-	-	-	-	-
	- ATK dan bahan komputer pelaporan KHDTK	- KEG	-	-	-		-	-	-	-	-	-
524111	Belanja Perjalanan Dinas Biasa (KPPN.147-Kuningan )			4.483.000		RM	4.483.000	100,00	0,04	4.482.500	99,99	0,04
	- Perjalanan dim rangka konsultasi dan koordinasi pelaporan Pengelolaan KHDTK ke Pusat dan atau instansi terkait	2 OT	2.241.500	4.483.000	0,04		4.483.000	100,00	0,04	4.482.500	99,99	0,04
<b>N</b>	<b>PENCATATAN PENCADANGAN ANGGARAN AUTOMATIC ADJUSTMENT</b>			-			-	-	-	-	-	-
524111	Belanja Perjalanan Dinas Biasa (KPPN.147-Kuningan )			-		RM	-	-	-	-	-	-
	- Pencatatan Pencadangan Anggaran Automatic Adjustment	- OT	-	-	-		-	-	-	-	-	-
<b>O</b>	<b>DIALOG KINERJA PENINGKATAN PRESTASI BPLHK KADIPATEN</b>			<b>19.760.000</b>			<b>19.760.000</b>	<b>100,00</b>	<b>0,16</b>	<b>19.760.000</b>	<b>100,00</b>	<b>0,16</b>
522141	Belanja Sewa (KPPN.147-Kuningan )			19.760.000		RM	19.760.000	100,00	0,16	19.760.000	100,00	0,16
	- Sewa bus besar	4 UNIT	3.565.000	14.260.000	0,12		14.260.000	100,00	0,12	14.260.000	100,00	0,12
	- Sewa ruang rapat/pertemuan dan kelengkapan sound system	1 KEG	5.500.000	5.500.000	0,04		5.500.000	100,00	0,04	5.500.000	100,00	0,04
6745.DCE	Pelatihan Bidang Kehutanan dan Lingkungan Hidup[Base Line] Lokasi : KAB. MAJALENGKA	30 Orang, Kegiatan		139.200.000			139.200.000	100,00	1,14	139.175.308	99,98	1,14
6745.DCE.001	Pelatihan SDM Aparatur LHK yang Ditingkatkan	30 Orang		139.200.000			139.200.000	100,00	1,14	139.175.308	99,98	1,14
051	Diklat Teknis dan Fungsional			139.200.000			139.200.000	100,00	1,14	139.175.308	99,98	1,14
<b>A</b>	<b>PELATIHAN RANCANGAN AGROFORESTRY (30 ORANG, 6 HARI 1 ANGK)</b>			<b>106.440.000</b>			<b>106.440.000</b>	<b>100,00</b>	<b>0,87</b>	<b>106.417.530</b>	<b>99,98</b>	<b>0,87</b>
521211	Belanja Bahan (KPPN.147-Kuningan )			35.000.000		PNP	35.000.000	100,00	0,29	34.998.325	100,00	0,29
	- Alat tulis keperluan latihan	1 ANGK	3.500.000	3.500.000	0,03		3.500.000	100,00	0,03	3.499.935	100,00	0,03
	- Pemanggilan peserta, pembukaan, penutupan dan dokumentasi	1 ANGK	2.000.000	2.000.000	0,02		2.000.000	100,00	0,02	1.998.400	99,92	0,02
	- Perlengkapan peserta	30 ANGK	200.000	6.000.000	0,05		6.000.000	100,00	0,05	6.000.000	100,00	0,05
	- Peralatan dan bahan praktik	1 ANGK	2.500.000	2.500.000	0,02		2.500.000	100,00	0,02	2.499.990	100,00	0,02
	- Olah raga dan kesehatan	1 ANGK	1.500.000	1.500.000	0,01		1.500.000	100,00	0,01	1.500.000	100,00	0,01
	- Sertifikat	30 ANGK	50.000	1.500.000	0,01		1.500.000	100,00	0,01	1.500.000	100,00	0,01
	- Konsumsi peserta di asrama	150 OH	120.000	18.000.000	0,15		18.000.000	100,00	0,15	18.000.000	100,00	0,15

KODE	KEGIATAN / SUB KEGIATAN	TARGET 1 TAHUN				TARGET S.D. BULAN INI			REALISASI S.D. BULAN INI			
		VOLUME	SATUAN HARGA (Rp)	ANGGARAN (Rp)	BOBOT (%)	SD	KEUANGAN (Rp)	%	BOBOT (%)	KEUANGAN (Rp)	%	BOBOT (%)
521213	<u>Belanja Honor Output Kegiatan</u>			3.175.000		PNP	3.175.000	100,00	0,03	3.175.000	100,00	0,03
	(KPPN.147-Kuningan )											
	- Pelaksana / Panitia pelatihan	1 ANGG	2.175.000	2.175.000	0,02		2.175.000	100,00	0,02	2.175.000	100,00	0,02
	- Penanggung jawab program akademis	1 ANGG	450.000	450.000	0,00		450.000	100,00	0,00	450.000	100,00	0,00
	- Pengarah program diklat	1 ANGG	450.000	450.000	0,00		450.000	100,00	0,00	450.000	100,00	0,00
	- Petugas piket kedisiplinan / kebersihan	5 OH	20.000	100.000	0,00		100.000	100,00	0,00	100.000	100,00	0,00
521219	<u>Belanja Barang Non Operasional Lainnya</u>			6.960.000		PNP	6.960.000	100,00	0,06	6.960.000	100,00	0,06
	(KPPN.147-Kuningan )											
	- Akomodasi Konsumsi peserta dan pengajar di lokasi praktik (33 Orang x 1 Hari)	33 OH	120.000	3.960.000	0,03		3.960.000	100,00	0,03	3.960.000	100,00	0,03
	- Operasional praktik lapang	1 ANGG	3.000.000	3.000.000	0,02		3.000.000	100,00	0,02	3.000.000	100,00	0,02
522141	<u>Belanja Sewa</u>			4.950.000		PNP	4.950.000	100,00	0,04	4.950.000	100,00	0,04
	(KPPN.147-Kuningan )											
	- Sewa ruang pertemuan / kelas	1 KEG	750.000	750.000	0,01		750.000	100,00	0,01	750.000	100,00	0,01
	- Sewa kendaraan dari tempat pelatihan ke lokasi praktik PP	6 UNIT	700.000	4.200.000	0,03		4.200.000	100,00	0,03	4.200.000	100,00	0,03
522151	<u>Belanja Jasa Profesi</u>			12.995.000		PNP	12.995.000	100,00	0,11	12.995.000	100,00	0,11
	(KPPN.147-Kuningan )											
	- Pengajar teori	22 JP	200.000	4.400.000	0,04		4.400.000	100,00	0,04	4.400.000	100,00	0,04
	- Pembimbing praktik	39 JP	80.000	3.120.000	0,03		3.120.000	100,00	0,03	3.120.000	100,00	0,03
	- Petugas setempat (praktik lapang)	3 OH	125.000	375.000	0,00		375.000	100,00	0,00	375.000	100,00	0,00
	- Pendamping pengajar teori	22 JP	60.000	1.320.000	0,01		1.320.000	100,00	0,01	1.320.000	100,00	0,01
	- Pendamping pengajar praktik	63 JP	60.000	3.780.000	0,03		3.780.000	100,00	0,03	3.780.000	100,00	0,03
524111	<u>Belanja Perjalanan Dinas Biasa</u>			25.360.000		PNP	25.360.000	100,00	0,21	25.339.205	99,92	0,21
	(KPPN.147-Kuningan )											
	- Penjajakan lokasi praktik	4 OT	1.061.000	4.244.000	0,03		4.244.000	100,00	0,03	4.241.000	99,93	0,03
	- Monitoring praktik lapang	2 OT	430.000	860.000	0,01		860.000	100,00	0,01	860.000	100,00	0,01
	- Perjalanan peserta	30 OT	419.000	12.570.000	0,10		12.570.000	100,00	0,10	12.553.946	99,87	0,10
	- Perjalanan panitia	4 OT	430.000	1.720.000	0,01		1.720.000	100,00	0,01	1.720.000	100,00	0,01
	- Konsultasi dan koordinasi penyelenggaraan pelatihan	2 OT	2.983.000	5.966.000	0,05		5.966.000	100,00	0,05	5.964.259	99,97	0,05
524114	<u>Belanja Perjalanan Dinas Paket Meeting Dalam Kota</u>			18.000.000		PNP	18.000.000	100,00	0,15	18.000.000	100,00	0,15
	(KPPN.147-Kuningan )											
	- Uang harian peserta	180 OH	100.000	18.000.000	0,15		18.000.000	100,00	0,15	18.000.000	100,00	0,15
055	<b>Pendukung Kediklatan</b>			32.760.000			32.760.000			32.757.778		
A	<b>IDENTIFIKASI KEBUTUHAN PELATIHAN (IKP)</b>			18.900.000			18.900.000			18.898.008		
521211	<u>Belanja Bahan</u>			1.090.000		RM	1.090.000	100,00	0,01	1.090.000	100,00	0,01
	(KPPN.147-Kuningan )											
	- Fotokopy, penggandaan dan penjiilidan	1 KEG	1.090.000	1.090.000	0,01		1.090.000	100,00	0,01	1.090.000	100,00	0,01
521811	<u>Belanja Barang Persediaan Barang Konsumsi</u>			1.698.000		RM	1.698.000	100,00	0,01	1.697.745	99,98	0,01
	(KPPN.147-Kuningan )											
	- ATK dan bahan komputer	1 KEG	1.698.000	1.698.000	0,01		1.698.000	100,00	0,01	1.697.745	99,98	0,01
524111	<u>Belanja Perjalanan Dinas Biasa</u>			16.112.000		RM	16.112.000			16.110.263	99,99	0,13
	(KPPN.147-Kuningan )											
	- Pengambilan data IKP	8 OT	2.014.000	16.112.000	0,13		16.112.000	100,00	0,13	16.110.263	99,99	0,13



KODE	KEGIATAN / SUB KEGIATAN	TARGET 1 TAHUN				TARGET S.D. BULAN INI				REALISASI S.D. BULAN INI		
		VOLUME	SATUAN HARGA (Rp)	ANGGARAN (Rp)	BOBOT (%)	SD	KEUANGAN (Rp)	%	BOBOT (%)	KEUANGAN (Rp)	%	BOBOT (%)
<b>B</b>	<b>PENCATATAN PENCADANGAN ANGGARAN AUTOMATIC ADJUSTMENT</b>			-						-	-	-
524111	Belanja Perjalanan Dinas Biasa (KPPN.147-Kuningan)			-		RM						
	- Pencatatan Pencadangan Anggaran Automatic Adjustment	- OT	-	-	-			-	-			
<b>C</b>	<b>PENGEMBANGAN PELATIHAN DAN KERJASAMA PELATIHAN</b>			<b>13.860.000</b>			<b>13.860.000</b>	<b>200,00</b>	<b>0,11</b>	<b>13.859.770</b>	<b>200,00</b>	<b>0,11</b>
524111	Belanja Perjalanan Dinas Biasa (KPPN.147-Kuningan)			13.560.000		PNP	13.560.000	100,00	0,11	13.559.770	100,00	0,11
	- Konsultasi/koordinasi/supervisi pelatihan dan kerjasama pelatihan ke Pusat/wilayah pelayanan/pihak terkait	10 OT	1.356.000	13.560.000	0,11		13.560.000	100,00	0,11	13.559.770	100,00	0,11
524113	Belanja Perjalanan Dinas Dalam Kota (KPPN.147-Kuningan)			300.000		RM	300.000	100,00		300.000	100,00	0,00
	- Perjalanan dlm rangka pengembangan pelatihan dan kerjasama pelatihan ke instansi sekitar wilayah Kab. Majalengka	2 OK	150.000	300.000	0,00		300.000	100,00	0,00	300.000	100,00	0,00
6745.SCE	Pelatihan Bidang Kehutanan dan Lingkungan Hidup[Base Line] Lokasi : KAB. MAJALENGKA	150 Orang, Kegiatan		595.600.000			595.600.000	100,00	4,86	595.570.241	100,00	4,86
6745.SCE.001	Pelatihan SDM Non Aparatur LHK yang Ditingkatkan	60 Orang		244.800.000			244.800.000	100,00	2,00	244.774.056	99,99	2,00
051	Pelatihan SDM Non Aparatur LHK yang ditingkatkan			197.444.000			197.444.000	100,00	0,62	197.431.656	100,00	0,62
<b>A</b>	<b>PELATIHAN PEMBINAAN KTH RESPONSIF GENDER (30 ORANG, 4 HARI, 1</b>			<b>75.985.000</b>			<b>75.985.000</b>	<b>100,00</b>	<b>0,62</b>	<b>75.982.550</b>	<b>100,00</b>	<b>0,62</b>
521211	Belanja Bahan (KPPN.147-Kuningan)			30.800.000		RM	30.800.000	100,00	0,25	30.798.550	100,00	0,25
	- Alat tulis keperluan pelatihan	1 ANGK	4.500.000	4.500.000	0,04		4.500.000	100,00	0,04	4.499.235	99,98	0,04
	- Pemanggilan peserta, pembukaan, penutupan dan dokumentasi	1 ANGK	2.000.000	2.000.000	0,02		2.000.000	100,00	0,02	1.999.900	100,00	0,02
	- Perlengkapan peserta	30 ANGK	200.000	6.000.000	0,05		6.000.000	100,00	0,05	6.000.000	100,00	0,05
	- Peralatan dan bahan praktik	1 ANGK	4.000.000	4.000.000	0,03		4.000.000	100,00	0,03	3.999.915	100,00	0,03
	- Olah raga dan kesehatan	1 ANGK	1.000.000	2.000.000	0,02		2.000.000	100,00	0,02	1.999.500	99,98	0,02
	- Sertifikat	30 ANGK	50.000	1.500.000	0,01		1.500.000	100,00	0,01	1.500.000	100,00	0,01
	- Konsumsi peserta di asrama	90 OH	120.000	10.800.000	0,09		10.800.000	100,00	0,09	10.800.000	100,00	0,09
521213	Belanja Honor Output Kegiatan (KPPN.147-Kuningan)			2.410.000		RM	2.410.000	100,00	0,02	2.410.000	100,00	0,02
	- Pelaksana / Panitia pelatihan	1 ANGK	1.450.000	1.450.000	0,01		1.450.000	100,00	0,01	1.450.000	100,00	0,01
	- Penanggungjawab program akademik	1 ANGK	450.000	450.000	0,00		450.000	100,00	0,00	450.000	100,00	0,00
	- Pengarah program diklat	1 ANGK	450.000	450.000	0,00		450.000	100,00	0,00	450.000	100,00	0,00
	- Petugas piket kedisiplinan / kebersihan	3 OH	20.000	60.000	0,00		60.000	100,00	0,00	60.000	100,00	0,00
521219	Belanja Barang Non Operasional Lainnya (KPPN.147-Kuningan)			6.960.000		RM	6.960.000	100,00	0,06	6.960.000	100,00	0,06
	- Operasional praktik lapang	1 KEG	3.000.000	3.000.000	0,02		3.000.000	100,00	0,02	3.000.000	100,00	0,02
	- Konsumsi peserta dan pengajar di lokasi praktik (33 org x 1 hr)	33 OH	120.000	3.960.000	0,03		3.960.000	100,00	0,03	3.960.000	100,00	0,03
522141	Belanja Sewa (KPPN.147-Kuningan)			4.950.000		RM	4.950.000	100,00	0,04	4.950.000	100,00	0,04
	- Sewa ruang pertemuan / kelas	1 KEG	750.000	750.000	0,01		750.000	100,00	0,01	750.000	100,00	0,01
	- Sewa kendaraan dari tempat pelatihan ke lokasi praktik PP	6 UNIT	700.000	4.200.000	0,03		4.200.000	100,00	0,03	4.200.000	100,00	0,03

KODE	KEGIATAN / SUB KEGIATAN	TARGET 1 TAHUN				TARGET S.D. BULAN INI			REALISASI S.D. BULAN INI			
		VOLUME	SATUAN HARGA (Rp)	ANGGARAN (Rp)	BOBOT (%)	SD	KEUANGAN (Rp)	%	BOBOT (%)	KEUANGAN (Rp)	%	BOBOT (%)
522151	Belanja Jasa Profesi			6.715.000		RM	6.715.000	100,00	0,05	6.715.000	100,00	0,05
	(KPPN.147-Kuningan )											
	- Pengajar teori	14 JPL	200.000	2.800.000	0,02		2.800.000	100,00	0,02	2.800.000	100,00	0,02
	- Pembimbing praktik	9 JPL	80.000	720.000	0,01		720.000	100,00	0,01	720.000	100,00	0,01
	- Petugas setempat (praktik lapang)	3 OH	125.000	375.000	0,00		375.000	100,00	0,00	375.000	100,00	0,00
	- Pendamping pengajar teori	14 JP	60.000	840.000	0,01		840.000	100,00	0,01	840.000	100,00	0,01
	- Pendamping pengajar praktik	33 JP	60.000	1.980.000	0,02		1.980.000	100,00	0,02	1.980.000	100,00	0,02
524111	Belanja Perjalanan Dinas Biasa			12.150.000		RM	12.150.000	100,00	0,10	12.149.000	99,99	0,10
	(KPPN.147-Kuningan )											
	- Penjajakan lokasi pelatihan	4 OT	1.073.000	4.292.000	0,04		4.292.000	100,00	0,04	4.292.000	100,00	0,04
	- Perjalanan peserta	30 OT	100.000	3.000.000	0,02		3.000.000	100,00	0,02	3.000.000	100,00	0,02
	- Perjalanan panitia pelatihan	4 OT	430.000	1.720.000	0,01		1.720.000	100,00	0,01	1.720.000	100,00	0,01
	- Monitoring pelaksanaan pelatihan	2 OT	468.000	936.000	0,01		936.000	100,00	0,01	936.000	100,00	0,01
	- konsultasi, koordinasi, supervisi pelatihan dan kerjasama pelatihan ke pusat/wilayah pelayanan/pihak terkait	3 OT	734.000	2.202.000	0,02		2.202.000	100,00	0,02	2.201.000	99,95	0,02
524114	Belanja Perjalanan Dinas Paket Meeting Dalam Kota			12.000.000		RM	12.000.000	100,00	0,10	12.000.000	100,00	0,10
	(KPPN.147-Kuningan )											
	- Uang harian peserta	120 OH	100.000	12.000.000	0,10		12.000.000	100,00	0,10	12.000.000	100,00	0,10
	<b>B PELATIHAN SISTEM INFORMASI GEOGRAFIS BERBASIS PONSEL (30</b>			<b>121.459.000</b>			<b>121.459.000</b>			<b>121.449.106</b>		
521211	Belanja Bahan			12.140.000		PNP	12.140.000	100,00	0,10	12.140.000	100,00	0,10
	(KPPN.147-Kuningan )											
	- Pemanggilan peserta, pembukaan, penutupan dan dokumentasi	1 ANGK	2.000.000	2.000.000	0,02		2.000.000	100,00	0,02	2.000.000	100,00	0,02
	- Perlengkapan peserta	30 ANGK	200.000	6.000.000	0,05		6.000.000	100,00	0,05	6.000.000	100,00	0,05
	- Peralatan dan bahan praktik	1 ANGK	2.640.000	2.640.000	0,02		2.640.000	100,00	0,02	2.640.000	100,00	0,02
	- Sertifikat	30 ANGK	50.000	1.500.000	0,01		1.500.000	100,00	0,01	1.500.000	100,00	0,01
521211	Belanja Bahan			8.360.000		RM	8.360.000	100,00	0,07	8.359.206	99,99	0,07
	(KPPN.147-Kuningan )											
	- Alat tulis keperluan latihan	1 ANGK	4.500.000	4.500.000	0,04		4.500.000	100,00	0,04	4.499.800	100,00	0,04
	- Peralatan dan bahan praktik	1 ANGK	2.360.000	2.360.000	0,02		2.360.000	100,00	0,02	2.360.000	100,00	0,02
	- Olah raga dan kesehatan	1 ANGK	1.500.000	1.500.000	0,01		1.500.000	100,00	0,01	1.499.406	99,96	0,01
521213	Belanja Honor Output Kegiatan			2.350.000		PNP	2.350.000	100,00	0,02	2.350.000	100,00	0,02
	(KPPN.147-Kuningan )											
	- Pelaksana / Panitia pelatihan	1 ANGK	1.450.000	1.450.000	0,01		1.450.000	100,00	0,01	1.450.000	100,00	0,01
	- Penanggung jawab program akademis	1 ANGK	450.000	450.000	0,00		450.000	100,00	0,00	450.000	100,00	0,00
	- Pengarah program diklat	1 ANGK	450.000	450.000	0,00		450.000	100,00	0,00	450.000	100,00	0,00
521219	Belanja Barang Non Operasional Lainnya			19.908.000		PNP	19.908.000	100,00	0,16	19.901.874	99,97	0,16
	(KPPN.147-Kuningan )											
	- Konsumsi peserta dan pengajar di lokasi pelatihan (33 Orang x 4 Hari)	132 OH	120.000	15.840.000	0,13		15.840.000	100,00	0,13	15.840.000	100,00	0,13
	- Akomodasi peserta dan pengajar di lokasi pelatihan (3 Orang x 4 Hr)	12 OH	339.000	4.068.000	0,03		4.068.000	100,00	0,03	4.061.874	99,85	0,03
521219	Belanja Barang Non Operasional Lainnya			3.000.000		RM	3.000.000	100,00	0,02	3.000.000	100,00	0,02
	(KPPN.147-Kuningan )											
	- Operasional praktik lapang	1 ANGK	3.000.000	3.000.000	0,02		3.000.000	100,00	0,02	3.000.000	100,00	0,02
522141	Belanja Sewa			3.000.000		PNP	3.000.000	100,00	0,02	3.000.000	100,00	0,02
	(KPPN.147-Kuningan )											
	- Sewa ruang kelas / tempat pertemuan	4 HARI	750.000	3.000.000	0,02		3.000.000	100,00	0,02	3.000.000	100,00	0,02

KODE	KEGIATAN / SUB KEGIATAN	TARGET 1 TAHUN				TARGET S.D. BULAN INI			REALISASI S.D. BULAN INI			
		VOLUME	SATUAN HARGA (Rp)	ANGGARAN (Rp)	BOBOT (%)	SD	KEUANGAN (Rp)	%	BOBOT (%)	KEUANGAN (Rp)	%	BOBOT (%)
522151	Belanja Jasa Profesi			6.420.000		PNP	6.420.000	100,00	0,05	6.420.000	100,00	0,05
	(KPPN.147-Kuningan )											
	- Pengajar teori	10 JP	200.000	2.000.000	0,02		2.000.000	100,00	0,02	2.000.000	100,00	0,02
	- Pembimbing praktik	24 JP	80.000	1.920.000	0,02		1.920.000	100,00	0,02	1.920.000	100,00	0,02
	- Penceramah	1 OJP	1.000.000	1.000.000	0,01		1.000.000	100,00	0,01	1.000.000	100,00	0,01
	- Petugas setempat (praktik lapang)	12 OH	125.000	1.500.000	0,01		1.500.000	100,00	0,01	1.500.000	100,00	0,01
524111	Belanja Perjalanan Dinas Biasa			43.372.000		PNP	43.372.000	100,00	0,35	43.369.976	100,00	0,35
	(KPPN.147-Kuningan )											
	- Penjajakan lokasi praktik	2 OT	1.990.000	3.980.000	0,03		3.980.000	100,00	0,03	3.980.000	100,00	0,03
	- Perjalanan panitia	4 OT	4.654.500	18.618.000	0,15		18.618.000	100,00	0,15	18.617.952	100,00	0,15
	- Perjalanan pengajar	2 OT	2.821.000	5.642.000	0,05		5.642.000	100,00	0,05	5.641.229	99,99	0,05
	- Monitoring praktik pelatihan	2 OT	6.066.000	12.132.000	0,10		12.132.000	100,00	0,10	12.130.795	99,99	0,10
	- Perjalanan peserta	30 OT	100.000	3.000.000	0,02		3.000.000	100,00	0,02	3.000.000	100,00	0,02
524111	Belanja Perjalanan Dinas Biasa			10.909.000		RM	10.909.000	100,00	0,09	10.908.050	99,99	0,09
	(KPPN.147-Kuningan )											
	- Penjajakan lokasi praktik	2 OT	3.224.500	6.449.000	0,05		6.449.000	100,00	0,05	6.448.050	99,99	0,05
	- Perjalanan pengajar	1 OT	860.000	860.000	0,01		860.000	100,00	0,01	860.000	100,00	0,01
	- Konsultasi, koordinasi, supervisi pelatihan	2 OT	1.800.000	3.600.000	0,03		3.600.000	100,00	0,03	3.600.000	100,00	0,03
524114	Belanja Perjalanan Dinas Paket Meeting Dalam Kota			12.000.000		PNP	12.000.000	100,00	0,10	12.000.000	100,00	0,10
	(KPPN.147-Kuningan )											
	- Uang harian peserta	120 OH	100.000	12.000.000	0,10		12.000.000	100,00	0,10	12.000.000	100,00	0,10
052	Pendukung Kediklatan			47.356.000			47.356.000	100,00	0,39	47.342.400	99,97	0,39
A	EVALUASI PASCA PELATIHAN (EPP)			15.000.000			15.000.000	100,00	0,12	14.999.000	99,99	0,12
521211	Belanja Bahan			1.000.000		RM	1.000.000	100,00	0,008	1.000.000	100	0,01
	(KPPN.147-Kuningan )											
	- Fotocopy, penggandaan dan penjiilidan	1 KEG	1.000.000	1.000.000	0,01		1.000.000	100,00	0,01	1.000.000	100,00	0,01
521811	Belanja Barang Persediaan Barang Konsumsi			1.000.000		RM	1.000.000	100,00	0,01	999.000	99,90	0,01
	(KPPN.147-Kuningan )											
	- ATK dan bahan komputer	1 KEG	1.000.000	1.000.000	0,01		1.000.000	100,00	0,01	999.000	99,90	0,01
524111	Belanja Perjalanan Dinas Biasa			13.000.000		RM	13.000.000	100,00	0,11	13.000.000	100,00	0,11
	(KPPN.147-Kuningan )											
	- Pengambilan data EPD	10 OT	1.300.000	13.000.000	0,11		13.000.000	100,00	0,11	13.000.000	100,00	0,11
B	PENCATATAN PENCADANGAN ANGGARAN AUTOMATIC ADJUSTMENT			-			-	-	-	-	-	-
524111	Belanja Perjalanan Dinas Biasa			-		RM	-	-	-	-	-	-
	(KPPN.147-Kuningan )											
	- Pencatatan Pencadangan Anggaran Automatic Adjustment	- OT	-	-	-		-	-	-	-	-	-
C	PENGEMBANGAN PELATIHAN DAN KERJASAMA PELATIHAN			32.356.000			32.356.000			32.343.400	99,92	0,17
524111	Belanja Perjalanan Dinas Biasa			20.810.000		PNP	20.810.000	100,00	0,17	20.797.400	99,92	0,17
	(KPPN.147-Kuningan )											
	- Konsultasi, koordinasi, supervisi pelatihan dan kerjasama pelatihan ke Pusat/wilayah pelayanan/pihak terkait	10 OT	1.599.000	15.990.000	0,13		15.990.000	100,00	0,13	15.986.400	99,98	0,13
	- Perjalanan pengajar Bimbingan Teknis Pengelolaan Eko Edu Wisata di Kawasan Hutan dan Sekitarnya	1 OT	500.000	500.000	0,00		500.000	100,00	0,00	500.000	100,00	0,00
	- Monitoring Bimbingan Teknis Pengelolaan Eko Edu Wisata di Kawasan Hutan dan Sekitarnya	2 OT	2.160.000	4.320.000	0,04		4.320.000	100,00	0,04	4.311.000	99,79	0,04

KODE	KEGIATAN / SUB KEGIATAN	TARGET 1 TAHUN				TARGET S.D. BULAN INI			REALISASI S.D. BULAN INI			
		VOLUME	SATUAN HARGA (Rp)	ANGGARAN (Rp)	BOBOT (%)	SD	KEUANGAN (Rp)	%	BOBOT (%)	KEUANGAN (Rp)	%	BOBOT (%)
524111	Belanja Perjalanan Dinas Biasa			11.546.000		RM	11.546.000	100,00	0,09	11.546.000	100,00	0,09
	(KPPN.147-Kuningan)											
	- Konsultasi, koordinasi, supervisi pelatihan dan kerjasama pelatihan ke Pusat/wilayah pelayanan/pihak terkait	4 OT	2.886.500	11.546.000	0,09		11.546.000	100,00	0,09	11.546.000	100,00	0,09
6745.SCE.002	Pelatihan Vokasi Tenaga Teknis Bidang LHK yang Berorientasi Industri dan	90 Orang		350.800.000			350.800.000	100,00	2,86	350.796.185	100,00	2,86
051	Pelatihan Vokasi tenaga teknis bidang LHK yang berorientasi industri dan			350.800.000			350.800.000	100,00	2,86	350.796.185	100,00	2,86
A	PELATIHAN TEKNIK BUDIDAYA LEBAH MADU (30 ORANG, 4 HARI, 1 ANGK)			84.927.000			84.927.000	100,00	0,69	84.924.850	100,00	0,69
521211	Belanja Bahan			33.800.000		RM	33.800.000	100,00	0,28	33.798.350	100,00	0,28
	(KPPN.147-Kuningan)											
	- Alat tulis keperluan pelatihan	1 ANGK	4.500.000	4.500.000	0,04		4.500.000	100,00	0,04	4.499.235	99,98	0,04
	- Pemanggilan peserta, pembukaan, penutupan dan dokumentasi	1 ANGK	2.000.000	2.000.000	0,02		2.000.000	100,00	0,02	2.000.000	100,00	0,02
	- Perlengkapan peserta	30 ANGK	200.000	6.000.000	0,05		6.000.000	100,00	0,05	6.000.000	100,00	0,05
	- Peralatan dan bahan praktik	1 ANGK	7.000.000	7.000.000	0,06		7.000.000	100,00	0,06	6.999.615	99,99	0,06
	- Olah raga dan kesehatan	1 ANGK	2.000.000	2.000.000	0,02		2.000.000	100,00	0,02	1.999.500	99,98	0,02
	- Sertifikat	30 ANGK	50.000	1.500.000	0,01		1.500.000	100,00	0,01	1.500.000	100,00	0,01
	- Konsumsi peserta di asrama	90 OH	120.000	10.800.000	0,09		10.800.000	100,00	0,09	10.800.000	100,00	0,09
521213	Belanja Honor Output Kegiatan			2.410.000		RM	2.410.000	100,00	0,02	2.410.000	100,00	0,02
	(KPPN.147-Kuningan)											
	- Pelaksana / Panitia pelatihan	1 ANGK	1.450.000	1.450.000	0,01		1.450.000	100,00	0,01	1.450.000	100,00	0,01
	- Penanggungjawab program akademik	1 ANGK	450.000	450.000	0,00		450.000	100,00	0,00	450.000	100,00	0,00
	- Pengarah program diklat	1 ANGK	450.000	450.000	0,00		450.000	100,00	0,00	450.000	100,00	0,00
	- Petugas piket kedisiplinan / kebersihan	3 OH	20.000	60.000	0,00		60.000	100,00	0,00	60.000	100,00	0,00
521219	Belanja Barang Non Operasional Lainnya			6.960.000		RM	6.960.000	100,00	0,06	6.960.000	100,00	0,06
	(KPPN.147-Kuningan)											
	- Akomodasi Konsumsi peserta dan pengajar di lokasi praktik (33 Orgx1 Hr)	33 OH	120.000	3.960.000	0,03		3.960.000	100,00	0,03	3.960.000	100,00	0,03
	- Operasional praktik lapang	1 KEG	3.000.000	3.000.000	0,02		3.000.000	100,00	0,02	3.000.000	100,00	0,02
522141	Belanja Sewa			4.950.000		RM	4.950.000	100,00	0,04	4.950.000	100,00	0,04
	(KPPN.147-Kuningan)											
	- Sewa ruang pertemuan / kelas	1 KEG	750.000	750.000	0,01		750.000	100,00	0,01	750.000	100,00	0,01
	- Sewa kendaraan dari tempat pelatihan ke lokasi praktik PP	6 UNIT	700.000	4.200.000	0,03		4.200.000	100,00	0,03	4.200.000	100,00	0,03
522151	Belanja Jasa Profesi			5.695.000		RM	5.695.000	100,00	0,05	5.695.000	100,00	0,05
	(KPPN.147-Kuningan)											
	- Pengajar teori	14 JP	200.000	2.800.000	0,02		2.800.000	100,00	0,02	2.800.000	100,00	0,02
	- Pembimbing praktik	3 JP	80.000	240.000	0,00		240.000	100,00	0,00	240.000	100,00	0,00
	- Petugas setempat (praktik lapang)	3 OH	125.000	375.000	0,00		375.000	100,00	0,00	375.000	100,00	0,00
	- Pendamping pengajar teori	14 JP	60.000	840.000	0,01		840.000	100,00	0,01	840.000	100,00	0,01
	- Pendamping pengajar praktik	24 JP	60.000	1.440.000	0,01		1.440.000	100,00	0,01	1.440.000	100,00	0,01
524111	Belanja Perjalanan Dinas Biasa			17.612.000		RM	17.612.000	100,00	0,14	17.611.500	100,00	0,14
	(KPPN.147-Kuningan)											
	- Penjajakan lokasi pelatihan, Indramayu, Cimalaka	4 OT	965.000	3.860.000	0,03		3.860.000	100,00	0,03	3.859.500	99,99	0,03
	- Perjalanan peserta	30 OT	385.000	11.550.000	0,09		11.550.000	100,00	0,09	11.550.000	100,00	0,09
	- Konsultasi/koordinasi pelatihan	3 OT	734.000	2.202.000	0,02		2.202.000	100,00	0,02	2.202.000	100,00	0,02
524113	Belanja Perjalanan Dinas Dalam Kota			1.500.000		RM	1.500.000	100,00	0,01	1.500.000	100,00	0,01
	(KPPN.147-Kuningan)											
	- Penjajakan lokasi, kunjungan pelatihan, monitoring pelatihan ke wilayah sekitar Kab. Majalengka	10 OK	150.000	1.500.000	0,01		1.500.000	100,00	0,01	1.500.000	100,00	0,01

KODE	KEGIATAN / SUB KEGIATAN	TARGET 1 TAHUN				TARGET S.D. BULAN INI			REALISASI S.D. BULAN INI			
		VOLUME	SATUAN HARGA (Rp)	ANGGARAN (Rp)	BOBOT (%)	SD	KEUANGAN (Rp)	%	BOBOT (%)	KEUANGAN (Rp)	%	BOBOT (%)
524114	Belanja Perjalanan Dinas Paket Meeting Dalam Kota			12.000.000		RM	12.000.000	100,00	0,10	12.000.000	100,00	0,10
	(KPPN.147-Kuningan )											
	- Uang harian peserta	120 OH	100.000	12.000.000	0,10		12.000.000	100,00	0,10	12.000.000	100,00	0,10
<b>B</b>	<b>PELATIHAN PEMBUATAN PUPUK BOKASHI (30 ORANG, 4 HARI, 1 ANGK)</b>			<b>83.595.000</b>			<b>83.595.000</b>	<b>100,00</b>	<b>0,68</b>	<b>83.593.335</b>	<b>100,00</b>	<b>0,68</b>
521211	Belanja Bahan			32.757.000		PNP	32.757.000	100,00	0,27	32.755.735	100,00	0,27
	(KPPN.147-Kuningan )											
	- Alat tulis keperluan latihan	1 ANGK	4.500.000	4.500.000	0,04		4.500.000	100,00	0,04	4.499.235	99,98	0,04
	- Pemanggilan peserta, pembukaan, penutupan dan dokumentasi	1 ANGK	1.957.000	1.957.000	0,02		1.957.000	100,00	0,02	1.957.000	100,00	0,02
	- Perlengkapan peserta	30 ORANG	200.000	6.000.000	0,05		6.000.000	100,00	0,05	6.000.000	100,00	0,05
	- Peralatan dan bahan praktik	1 ANGK	6.000.000	6.000.000	0,05		6.000.000	100,00	0,05	6.000.000	100,00	0,05
	- Olah raga dan kesehatan	1 ANGK	2.000.000	2.000.000	0,02		2.000.000	100,00	0,02	1.999.500	99,98	0,02
	- Sertifikat	30 ORANG	50.000	1.500.000	0,01		1.500.000	100,00	0,01	1.500.000	100,00	0,01
	- Konsumsi peserta di asrama	90 OH	120.000	10.800.000	0,09		10.800.000	100,00	0,09	10.800.000	100,00	0,09
521213	Belanja Honor Output Kegiatan			2.410.000		PNP	2.410.000	100,00	0,02	2.410.000	100,00	0,02
	(KPPN.147-Kuningan )											
	- Pelaksana / panitia pelatihan	1 ANGK	1.450.000	1.450.000	0,01		1.450.000	100,00	0,01	1.450.000	100,00	0,01
	- Penanggung jawab program akademis	1 ANGK	450.000	450.000	0,00		450.000	100,00	0,00	450.000	100,00	0,00
	- Pengarah program diklat	1 ANGK	450.000	450.000	0,00		450.000	100,00	0,00	450.000	100,00	0,00
	- Petugas piket kedisiplinan / kebersihan	3 OH	20.000	60.000	0,00		60.000	100,00	0,00	60.000	100,00	0,00
521219	Belanja Barang Non Operasional Lainnya			6.960.000		PNP	6.960.000	100,00	0,06	6.960.000	100,00	0,06
	(KPPN.147-Kuningan )											
	- Akomodasi konsumsi peserta dan pengajar (33 Orang x 1 Hari)	33 OH	120.000	3.960.000	0,03		3.960.000	100,00	0,03	3.960.000	100,00	0,03
	- Operasional praktik lapang	1 ANGK	3.000.000	3.000.000	0,02		3.000.000	100,00	0,02	3.000.000	100,00	0,02
522141	Belanja Sewa			4.950.000		PNP	4.950.000	100,00	0,04	4.950.000	100,00	0,04
	(KPPN.147-Kuningan )											
	- Sewa ruang kelas / tempat pertemuan	1 KEG	750.000	750.000	0,01		750.000	100,00	0,01	750.000	100,00	0,01
	- Sewa kendaraan dari tempat pelatihan ke lokasi praktik PP	6 UNIT	700.000	4.200.000	0,03		4.200.000	100,00	0,03	4.200.000	100,00	0,03
522151	Belanja Jasa Profesi			6.675.000		PNP	6.675.000	100,00	0,05	6.675.000	100,00	0,05
	(KPPN.147-Kuningan )											
	- Pengajar teori	18 JP	200.000	3.600.000	0,03		3.600.000	100,00	0,03	3.600.000	100,00	0,03
	- Pendamping pengajar teori	18 JP	60.000	1.080.000	0,01		1.080.000	100,00	0,01	1.080.000	100,00	0,01
	- Pendamping pengajar praktik	27 JP	60.000	1.620.000	0,01		1.620.000	100,00	0,01	1.620.000	100,00	0,01
	- Petugas setempat (praktik lapang)	3 OH	125.000	375.000	0,00		375.000	100,00	0,00	375.000	100,00	0,00
524111	Belanja Perjalanan Dinas Biasa			17.843.000		PNP	17.843.000	100,00	0,15	17.842.600	100,00	0,15
	(KPPN.147-Kuningan )											
	- Penjajakan lokasi praktik	3 OT	1.104.000	3.312.000	0,03		3.312.000	100,00	0,03	3.312.000	100,00	0,03
	- Perjalanan panitia	4 OT	430.000	1.720.000	0,01		1.720.000	100,00	0,01	1.720.000	100,00	0,01
	- Monitoring praktik lapang	2 OT	457.000	914.000	0,01		914.000	100,00	0,01	914.000	100,00	0,01
	- Perjalanan peserta	30 OT	316.800	9.504.000	0,08		9.504.000	100,00	0,08	9.504.000	100,00	0,08
	- Konsultasi dan koordinasi penyelenggaraan pelatihan	2 OT	1.196.500	2.393.000	0,02		2.393.000	100,00	0,02	2.392.600	99,98	0,02
524114	Belanja Perjalanan Dinas Paket Meeting Dalam Kota			12.000.000		PNP	12.000.000	100,00	0,10	12.000.000	100,00	0,10
	(KPPN.147-Kuningan )											
	- Uang harian peserta	120 OH	100.000	12.000.000	0,10		12.000.000	100,00	0,10	12.000.000	100,00	0,10

KODE	KEGIATAN / SUB KEGIATAN	TARGET 1 TAHUN				TARGET S.D. BULAN INI			REALISASI S.D. BULAN INI			
		VOLUME	SATUAN HARGA (Rp)	ANGGARAN (Rp)	BOBOT (%)	SD	KEUANGAN (Rp)	%	BOBOT (%)	KEUANGAN (Rp)	%	BOBOT (%)
<b>C</b>	<b>PELATIHAN PENGOLAHAN SAMPAH ORGANIK UNTUK BUDIDAYA MAGGOT BLACK SOLDIER FLY (BSF) (30 ORANG, 4 HARI, 1 ANGK)</b>			<b>120.077.000</b>			<b>120.077.000</b>			<b>120.077.000</b>		
521211	<u>Belanja Bahan</u> (KPPN.147-Kuningan )			22.000.000		PNP	22.000.000	85,71	0,18	22.000.000	100,00	0,18
	- Alat tulis keperluan latihan	1 ANGK	4.500.000	4.500.000	0,04		4.500.000	100,00	0,04	4.500.000	100,00	0,04
	- Pemanggilan peserta, pembukaan, penutupan dan dokumentasi	1 ANGK	2.000.000	2.000.000	0,02		2.000.000	100,00	0,02	2.000.000	100,00	0,02
	- Perlengkapan peserta	30 ORANG	200.000	6.000.000	0,05		6.000.000	100,00	0,05	6.000.000	100,00	0,05
	- Peralatan dan bahan praktik	1 ANGK	6.000.000	6.000.000	0,05		6.000.000	100,00	0,05	6.000.000	100,00	0,05
	- Olah raga dan kesehatan	1 ANGK	2.000.000	2.000.000	0,02		2.000.000	100,00	0,02	2.000.000	100,00	0,02
	- Sertifikat	30 ORANG	50.000	1.500.000	0,01		1.500.000	100,00	0,01	1.500.000	100,00	0,01
	- Konsumsi peserta di asrama	- OH	-	-	-		-	-	-	-	-	-
521213	<u>Belanja Honor Output Kegiatan</u> (KPPN.147-Kuningan )			2.350.000		PNP	2.350.000	100,00	0,02	2.350.000	100,00	0,02
	- Pelaksana / Panitia pelatihan	1 ANGK	1.450.000	1.450.000	0,01		1.450.000	100,00	0,01	1.450.000	100,00	0,01
	- Penanggung jawab program akademis	1 ANGK	450.000	450.000	0,00		450.000	100,00	0,00	450.000	100,00	0,00
	- Pengarah program diklat	1 ANGK	450.000	450.000	0,00		450.000	100,00	0,00	450.000	100,00	0,00
	- Petugas piket kedisiplinan / kebersihan	- OH	-	-	-		-	-	-	-	-	-
521219	<u>Belanja Barang Non Operasional Lainnya</u> (KPPN.147-Kuningan )			23.352.000		PNP	23.352.000	100,00	0,19	23.352.000	100,00	0,19
	- Akomodasi Konsumsi peserta	120 OH	120.000	14.400.000	0,12		14.400.000	100,00	0,12	14.400.000	100,00	0,12
	- Operasional praktik lapang	1 ANGK	8.952.000	8.952.000	0,07		8.952.000	100,00	0,07	8.952.000	100,00	0,07
522141	<u>Belanja Sewa</u> (KPPN.147-Kuningan )			5.700.000		PNP	5.700.000	100,00	0,05	5.700.000	100,00	0,05
	- Sewa ruang pertemuan / kelas	1 KEG	1.500.000	1.500.000	0,01		1.500.000	100,00	0,01	1.500.000	100,00	0,01
	- Sewa kendaraan dari tempat pelatihan ke lokasi praktik PP	6 UNIT	700.000	4.200.000	0,03		4.200.000	100,00	0,03	4.200.000	100,00	0,03
522151	<u>Belanja Jasa Profesi</u> (KPPN.147-Kuningan )			9.975.000		PNP	9.975.000	100,00	0,08	9.975.000	100,00	0,08
	- Pengajar teori	10 JP	200.000	2.000.000	0,02		2.000.000	100,00	0,02	2.000.000	100,00	0,02
	- Pembimbing praktik	24 JP	80.000	1.920.000	0,02		1.920.000	100,00	0,02	1.920.000	100,00	0,02
	- Penceramah	1 OJP	1.000.000	1.000.000	0,01		1.000.000	100,00	0,01	1.000.000	100,00	0,01
	- Pendamping pengajar teori	10 OJ	60.000	600.000	0,00		600.000	100,00	0,00	600.000	100,00	0,00
	- Pendamping pengajar praktik	68 OJ	60.000	4.080.000	0,03		4.080.000	100,00	0,03	4.080.000	100,00	0,03
	- Petugas setempat (praktik lapang)	3 OH	125.000	375.000	0,00		375.000	100,00	0,00	375.000	100,00	0,00
524111	<u>Belanja Perjalanan Dinas Biasa</u> (KPPN.147-Kuningan )			44.700.000		PNP	44.700.000	40,00	0,36	44.700.000	100,00	0,36
	- Perjalanan pelatihan, koordinasi dan konsultasi pengembangan pelatihan	18 OT	2.150.000	38.700.000	0,32		38.700.000	100,00	0,32	38.700.000	100,00	0,32
	- Perjalanan panitia	- OT	-	-	-		-	-	-	-	-	-
	- Monitoring praktik lapang	- OT	-	-	-		-	-	-	-	-	-
	- Perjalanan peserta	30 OT	200.000	6.000.000	0,05		6.000.000	100,00	0,05	6.000.000	100,00	0,05
	- Konsultasi dan koordinasi pelatihan	- OT	-	-	-		-	-	-	-	-	-
524114	<u>Belanja Perjalanan Dinas Paket Meeting Dalam Kota</u> (KPPN.147-Kuningan )			12.000.000		PNP	12.000.000	100,00	0,10	12.000.000	100,00	0,10
	- Uang harian peserta	120 OH	100.000	12.000.000	0,10		12.000.000	100,00	0,10	12.000.000	100,00	0,10

KODE	KEGIATAN / SUB KEGIATAN	TARGET 1 TAHUN				TARGET S.D. BULAN INI			REALISASI S.D. BULAN INI			
		VOLUME	SATUAN HARGA (Rp)	ANGGARAN (Rp)	BOBOT (%)	SD	KEUANGAN (Rp)	%	BOBOT (%)	KEUANGAN (Rp)	%	BOBOT (%)
<b>D</b>	<b>PENCATATAN PENCADANGAN ANGGARAN AUTOMATIC ADJUSTMENT</b>			-			-			-		-
524111	Belanja Perjalanan Dinas Biasa			-		RM	-			-		-
	(KPPN.147-Kuningan )											
	- Pencatatan Pencadangan Anggaran Automatic Adjustment	- OT	-	-	-		-	-		-	-	-
<b>E</b>	<b>PENGEMBANGAN PELATIHAN DAN KERJASAMA PELATIHAN</b>			<b>33.201.000</b>			<b>33.201.000</b>	<b>66,67</b>	<b>0,27</b>	<b>33.201.000</b>	<b>100,00</b>	<b>0,27</b>
521219	Belanja Barang Non Operasional Lainnya			-		PNP	-			-		-
	(KPPN.147-Kuningan )											
	- Operasional pendukung pengembangan pelatihan dan kerjasama pelatihan	- KEG	-	-	-		-	-		-	-	-
524111	Belanja Perjalanan Dinas Biasa			25.873.000		RM	25.873.000	100,00	0,21	25.873.000	100,00	0,21
	(KPPN.147-Kuningan )											
	- Supervisi, konsultasi, koordinasi pelatihan dan kerjasama pelatihan ke Pusat/wilayah pelayanan/pihak terkait	10 OT	2.587.300	25.873.000	0,21		25.873.000	100,00	0,21	25.873.000	100,00	0,21
524111	Belanja Perjalanan Dinas Biasa			7.328.000		PNP	7.328.000	100,00	0,06	7.328.000	100,00	0,06
	(KPPN.147-Kuningan )											
	- Supervisi, konsultasi, koordinasi pelatihan dan kerjasama pelatihan ke Pusat/wilayah pelayanan/pihak terkait	4 OT	1.832.000	7.328.000	0,06		7.328.000	100,00	0,06	7.328.000	100,00	0,06
<b>F</b>	<b>DIALOG KINERJA PENINGKATAN PRESTASI BPLHK KADIPATEN</b>			<b>29.000.000</b>			<b>29.000.000</b>	<b>100,00</b>	<b>0,24</b>	<b>29.000.000</b>	<b>100,00</b>	<b>0,24</b>
521211	Belanja Bahan			11.400.000		PNP	11.400.000	100,00	0,09	11.400.000	100,00	0,09
	(KPPN.147-Kuningan )											
	- ATK	1 KEG	4.500.000	4.500.000	0,04		4.500.000	100,00	0,04	4.500.000	100,00	0,04
	- Alat dan bahan	1 KEG	3.400.000	3.400.000	0,03		3.400.000	100,00	0,03	3.400.000	100,00	0,03
	- Spanduk	1 KEG	500.000	500.000	0,00		500.000	100,00	0,00	500.000	100,00	0,00
	- Dokumentasi dan pelaporan	1 KEG	2.000.000	2.000.000	0,02		2.000.000	100,00	0,02	2.000.000	100,00	0,02
	- Kesehatan	1 KEG	1.000.000	1.000.000	0,01		1.000.000	100,00	0,01	1.000.000	100,00	0,01
521213	Belanja Honor Output Kegiatan			-		PNP	-			335.181.228	-	2,73
	(KPPN.147-Kuningan )											
	- Penceramah	- OJP	-	-	-		-	-		-	-	-
524119	Belanja Perjalanan Dinas Paket Meeting Dalam Kota			17.600.000		PNP	17.600.000	100,00	0,14	17.600.000	100,00	0,14
	(KPPN.147-Kuningan )											
	- Uang harian kegiatan	176 OH	100.000	17.600.000	0,14		17.600.000	100,00	0,14	17.600.000	100,00	0,14
6747	Pengembangan Generasi Lingkungan Hidup dan Kehutanan			75.000.000			75.000.000	100,00	0,61	74.995.307	100,00	0,60
6747.BDC	Fasilitasi dan Pembinaan Masyarakat(Base Line)	30 Orang		75.000.000			75.000.000	100,00	0,61	74.995.307	100,00	0,60
	Lokasi : KAB. MAJALENGKA											
6747.BDC.001	SDM yang Berorientasi Wirausaha Kreatif Lingkungan Hidup dan Kehutanan	30 Orang		75.000.000			75.000.000	100,00	0,61	74.995.307	100,00	0,60
051	SDM yang Berorientasi Wirausaha Kreatif Lingkungan Hidup dan Kehutanan			75.000.000			75.000.000	100,00	0,61	74.995.307	100,00	0,60
<b>A</b>	<b>PEMBINAAN TEKNIS PENGELOLAAN EKO EDU WISATA DI KAWASAN</b>			<b>73.280.000</b>			<b>73.280.000</b>	<b>100,00</b>	<b>0,60</b>	<b>73.275.307</b>	<b>100,00</b>	<b>0,60</b>
521211	Belanja Bahan			12.150.000		PNP	12.150.000	100,00	0,10	12.149.717	100,00	0,10
	(KPPN.147-Kuningan )											
	- Alat tulis keperluan bimtek	1 ANGK	2.000.000	2.000.000	0,02		2.000.000	100,00	0,02	1.999.750	99,99	0,02
	- Pelaporan penyelenggaraan bimtek	1 ANGK	750.000	750.000	0,01		750.000	100,00	0,01	750.000	100,00	0,01
	- Perlengkapan peserta	30 ORANG	180.000	5.400.000	0,04		5.400.000	100,00	0,04	5.400.000	100,00	0,04
	- Bahan bimtek	30 ORANG	100.000	3.000.000	0,02		3.000.000	100,00	0,02	3.000.000	100,00	0,02
	- Kesehatan	1 ANGK	1.000.000	1.000.000	0,01		1.000.000	100,00	0,01	999.967	100,00	0,01
521213	Belanja Honor Output Kegiatan			1.450.000		PNP	1.450.000	100,00	0,01	1.450.000	100,00	0,01
	(KPPN.147-Kuningan )											
	- Panitia penyelenggara bimtek	1 ANGK	1.450.000	1.450.000	0,01		1.450.000	100,00	0,01	1.450.000	100,00	0,01

KODE	KEGIATAN / SUB KEGIATAN	TARGET 1 TAHUN				TARGET S.D. BULAN INI			REALISASI S.D. BULAN INI			
		VOLUME	SATUAN HARGA (Rp)	ANGGARAN (Rp)	BOBOT (%)	SD	KEUANGAN (Rp)	%	BOBOT (%)	KEUANGAN (Rp)	%	BOBOT (%)
521219	Belanja Barang Non Operasional Lainnya			19.800.000		PNP	19.800.000	100,00	0,16	19.800.000	100,00	0,16
	(KPPN.147-Kuningan)											
	- Konsumsi peserta bimtek (30 Orang x 3 Hari)	90 OH	120.000	10.800.000	0,09		10.800.000	100,00	0,09	10.800.000	100,00	0,09
	- Alat bantu produksi ekonomis sederhana	30 ORANG	300.000	9.000.000	0,07		9.000.000	100,00	0,07	9.000.000	100,00	0,07
522141	Belanja Sewa			1.500.000		PNP	1.500.000	100,00	0,01	1.500.000	100,00	0,01
	(KPPN.147-Kuningan)											
	- Sewa ruang pertemuan	1 KEG	1.500.000	1.500.000	0,01		1.500.000	100,00	0,01	1.500.000	100,00	0,01
522151	Belanja Jasa Profesi			1.000.000		PNP	1.000.000	100,00	0,01	1.000.000	100,00	0,01
	(KPPN.147-Kuningan)											
	- Penceramah	1 OJP	1.000.000	1.000.000	0,01		1.000.000	100,00	0,01	1.000.000	100,00	0,01
524111	Belanja Perjalanan Dinas Biasa			28.380.000		PNP	28.380.000	100,00	0,23	28.375.590	99,99	0,23
	(KPPN.147-Kuningan)											
	- Penjajakan lokasi	3 OT	1.447.000	4.341.000	0,04		4.341.000	100,00	0,04	4.340.500	99,99	0,04
	- Perjalanan narasumber / pengajar / instruktur	2 OT	4.329.500	8.659.000	0,07		8.659.000	100,00	0,07	8.656.000	99,97	0,07
	- Perjalanan panitia	4 OT	3.095.000	12.380.000	0,10		12.380.000	100,00	0,10	12.379.090	99,99	0,10
	- Transport peserta	30 OT	100.000	3.000.000			3.000.000	100,00	0,02	3.000.000	100,00	0,02
524114	Belanja Perjalanan Dinas Paket Meeting Dalam Kota			9.000.000		PNP	9.000.000	100,00	0,07	9.000.000	100,00	0,07
	(KPPN.147-Kuningan)											
	- Uang harian peserta	90 OH	100.000	9.000.000	0,07		9.000.000	100,00	0,07	9.000.000	100,00	0,07
<b>B</b>	<b>MONITORING DAN EVALUASI PEMBINAAN TEKNIS WIRUSAHA KREATIF</b>			<b>1.720.000</b>		-	<b>1.720.000</b>	<b>100,00</b>	<b>0,01</b>	<b>1.720.000</b>	<b>100,00</b>	<b>0,01</b>
524111	Belanja Perjalanan Dinas Biasa			1.720.000		PNP	1.720.000	100,00	0,01	1.720.000	100,00	0,01
	(KPPN.147-Kuningan)											
	- Perjalanan monitoring dan evaluasi bimtek	1 OT	1.720.000	1.720.000	0,01		1.720.000	100,00	0,01	1.720.000	100,00	0,01
029.08.WA	Program Dukungan Manajemen			11.075.385.000			11.075.385.000	100,00	90,36	11.075.125.342	100,00	90,35
5439	Dukungan Manajemen dan Pelaksanaan Tugas Teknis Lainnya Badan Penyuluhan			11.075.385.000			11.075.385.000	100,00	90,36	11.075.125.342	100,00	90,35
5439.EBA	Layanan Dukungan Manajemen Internal(Base Line)			10.967.385.000			10.967.385.000	100,00	89,48	10.967.243.402	100,00	89,47
	Lokasi : KAB. MAJALENGKA											
5439.EBA.962	Layanan Umum	1 Layanan		100.000.000			100.000.000	100,00	0,82	99.998.501	100,00	0,82
052	Layanan Dukungan Manajemen Satker			100.000.000			100.000.000	100,00	0,82	99.998.501	100,00	0,82
<b>A</b>	<b>PENYUSUNAN RENCANA KERJA DAN ANGGARAN</b>			<b>7.585.000</b>			<b>7.585.000</b>	<b>100,00</b>	<b>0,06</b>	<b>7.584.680</b>	<b>100,00</b>	<b>0,06</b>
521211	Belanja Bahan			500.000		RM	500.000	100,00	0,00	500.000	100,00	0,00
	(KPPN.147-Kuningan)											
	- Fotocopy, penggandaan, penjiilidan	1 KEG	500.000	500.000	0,00		500.000	100,00	0,00	500.000	100,00	0,00
521811	Belanja Barang Persediaan Barang Konsumsi			1.044.000		RM	1.044.000	100,00	0,01	1.044.000	100,00	0,01
	(KPPN.147-Kuningan)											
	- ATK dan bahan komputer	1 KEG	1.044.000	1.044.000			1.044.000	100,00	0,01	1.044.000	100,00	0,01
524111	Belanja Perjalanan Dinas Biasa			6.041.000		RM	6.041.000	100,00	0,05	6.040.680	99,99	0,05
	(KPPN.147-Kuningan)											
	- Pembahasan/konsultasi rencana kerja dan anggaran	4 OT	1.510.250	6.041.000	0,05		6.041.000	100,00	0,05	6.040.680	99,99	0,05
<b>B</b>	<b>PENGLOLAAN SPIP</b>			<b>15.050.000</b>			<b>15.050.000</b>	<b>100,00</b>	<b>0,12</b>	<b>15.050.000</b>	<b>100,00</b>	<b>0,12</b>
521213	Belanja Honor Output Kegiatan			15.050.000		RM	15.050.000	100,00	0,12	15.050.000	100,00	0,12
	(KPPN.147-Kuningan)											
	- Penanggungjawab	5 OK	450.000	2.250.000	0,02		2.250.000	100,00	0,02	2.250.000	100,00	0,02
	- Ketua	5 OK	400.000	2.000.000	0,02		2.000.000	100,00	0,02	2.000.000	100,00	0,02
	- Anggota	36 OK	300.000	10.800.000	0,09		10.800.000	100,00	0,09	10.800.000	100,00	0,09



KODE	KEGIATAN / SUB KEGIATAN	TARGET 1 TAHUN				TARGET S.D. BULAN INI			REALISASI S.D. BULAN INI			
		VOLUME	SATUAN HARGA (Rp)	ANGGARAN (Rp)	BOBOT (%)	SD	KEUANGAN (Rp)	%	BOBOT (%)	KEUANGAN (Rp)	%	BOBOT (%)
<b>C</b>	<b>PELAKSANAAN PENGELOLAAN KEPEGAWAIAN</b>			-			-	-	-	-	-	-
521211	Belanja Bahan			-		RM	-	-	-	-	-	-
	(KPPN.147-Kuningan )											
	- Bahan-bahan kegiatan pengelolaan kepegawaian	- KEG	-	-	-		-	-	-	-	-	-
<b>D</b>	<b>PENGEMBANGAN KURIKULUM DAN BAHAN AJAR</b>			-			-	-	-	-	-	-
521211	Belanja Bahan			-		RM	-	-	-	-	-	-
	(KPPN.147-Kuningan )											
	- Fotocopy, penggandaan dan penjiilidan	- KEG	-	-	-		-	-	-	-	-	-
521811	Belanja Barang Persediaan Barang Konsumsi			-		RM	-	-	-	-	-	-
	(KPPN.147-Kuningan )											
	- ATK dan bahan komputer	- KEG	-	-	-		-	-	-	-	-	-
524111	Belanja Perjalanan Dinas Biasa			-		RM	-	-	-	-	-	-
	(KPPN.147-Kuningan )											
	- Perjalanan dalam rangka pengembangan kurikulum dan bahan ajar	- OT	-	-	-		-	-	-	-	-	-
<b>E</b>	<b>PENGEMBANGAN KOMPETENSI PEGAWAI</b>			<b>77.365.000</b>			<b>77.365.000</b>	<b>100,00</b>	<b>0,63</b>	<b>77.363.821</b>	<b>100,00</b>	<b>0,63</b>
521219	Belanja Barang Non Operasional Lainnya			3.500.000		RM	3.500.000	100,00	0,03	3.500.000	100,00	0,03
	(KPPN.147-Kuningan )											
	- Biaya mengikuti pelatihan/workshop/studi banding/magang/seminar/webinar	1 KEG	3.500.000	3.500.000	0,03		3.500.000	100,00	0,03	3.500.000	1,00	0,03
524111	Belanja Perjalanan Dinas Biasa			69.365.000		RM	69.365.000	100,00	0,57	69.363.821	100,00	0,57
	(KPPN.147-Kuningan )											
	- Konsultasi dan koordinasi kediklatan	18 OT	1.278.000	23.004.000	0,19		23.004.000	100,00	0,19	23.003.621	1,00	0,19
	- Konsultasi dan koordinasi ke KPPN Kuningan, KPKNL, TASPEN	64 OT	650.000	41.600.000	0,34		41.600.000	100,00	0,34	41.600.000	1,00	0,34
	- Mengikuti magang/studi banding/workshop/undangan rapat	3 OT	1.587.000	4.761.000	0,04		4.761.000	100,00	0,04	4.760.200	1,00	0,04
524113	Belanja Perjalanan Dinas Dalam Kota			4.500.000		RM	4.500.000	100,00	0,04	4.500.000	100,00	0,04
	(KPPN.147-Kuningan )											
	- Perjalanan dalam kota	30 OT	150.000	4.500.000	0,04		4.500.000	100,00	0,04	4.500.000	1,00	0,04
5439.EBA.994	Layanan Perkantoran	1 Layanan		10.867.385.000			10.867.385.000	100,00	88,66	10.867.244.901	100,00	88,66
001	Gaji dan Tunjangan			7.789.799.000			7.789.799.000	100,00	63,55	7.789.693.711	100,00	63,55
<b>A</b>	<b>PEMBAYARAN GAJI DAN TUNJANGAN</b>			<b>7.789.799.000</b>			<b>7.789.799.000</b>	<b>100,00</b>	<b>63,55</b>	<b>7.789.693.711</b>	<b>100,00</b>	<b>63,55</b>
<b>B</b>	<b>PENCATATAN PENCADANGAN ANGGARAN AUTOMATIC ADJUSTMENT</b>			-			-	-	-	-	-	-
512411	Belanja Pegawai (Tunjangan Khusus/Kegiatan/Kinerja)			-		RM	-	-	-	-	-	-
	(KPPN.147-Kuningan )											
	- Pencatatan Pencadangan Anggaran Automatic Adjustment	- TH	-	-	-		-	-	-	-	-	-
002	Operasional dan Pemeliharaan Kantor			3.077.586.000			3.077.586.000	100,00	25,11	3.077.551.190	100,00	25,11
<b>A</b>	<b>PERAWATAN GEDUNG KANTOR</b>			<b>517.675.000</b>			<b>517.675.000</b>	<b>100,00</b>	<b>4,22</b>	<b>517.675.000</b>	<b>100,00</b>	<b>4,22</b>
523111	Belanja Pemeliharaan Gedung dan Bangunan			517.675.000		RM	517.675.000	100,00	4,22	517.675.000	100,00	4,22
	(KPPN.147-Kuningan )											
	- Ruang Diskusi, Kepala Balai, Tata Usaha, Keuangan dan Ruang RTPL, Ruang Widyaiswara dan Kepegawaian	540 M <sup>2</sup>	85.000	45.900.000	0,37		45.900.000	100,00	0,37	45.900.000	100,00	0,37
	- Ruang Kelas, Seksi Penyelenggaraan dan Kerjasama Diklat dan Ruang arsip	620 M <sup>2</sup>	85.000	52.700.000	0,43		52.700.000	100,00	0,43	52.700.000	100,00	0,43
	- Aula dan Koridor	630 M <sup>2</sup>	85.000	53.550.000	0,44		53.550.000	100,00	0,44	53.550.000	100,00	0,44
	- Asrama dan Tempat Ibadah	980 M <sup>2</sup>	85.000	83.300.000	0,68		83.300.000	100,00	0,68	83.300.000	100,00	0,68
	- Rumah Dinas, Mess, dan Rumah Jaga	740 M <sup>2</sup>	85.000	62.900.000	0,51		62.900.000	100,00	0,51	62.900.000	100,00	0,51
	- Perpustakaan, ESQ, dan Demplot Walet	200 M <sup>2</sup>	85.000	17.000.000	0,14		17.000.000	100,00	0,14	17.000.000	100,00	0,14

KODE	KEGIATAN / SUB KEGIATAN	TARGET 1 TAHUN				TARGET S.D. BULAN INI			REALISASI S.D. BULAN INI			
		VOLUME	SATUAN HARGA (Rp)	ANGGARAN (Rp)	BOBOT (%)	SD	KEUANGAN (Rp)	%	BOBOT (%)	KEUANGAN (Rp)	%	BOBOT (%)
	- Ruang Makan dan Dapur	240 M <sup>2</sup>	85.000	20.400.000	0,17		20.400.000	100,00	0,17	20.400.000	100,00	0,17
	- Halaman	2765 M <sup>2</sup>	10.000	27.650.000	0,23		27.650.000	100,00	0,23	27.650.000	100,00	0,23
	- Jalan Komplek, Pagar Pengaman Kantor, dan Pos Jaga	960 M <sup>2</sup>	85.000	81.600.000	0,67		81.600.000	100,00	0,67	81.600.000	100,00	0,67
	- Pondok Kerja SHD, Tempat laundry, Ruang Garasi, dan Gudang	70 M <sup>2</sup>	85.000	5.950.000	0,05		5.950.000	100,00	0,05	5.950.000	100,00	0,05
	- Fasilitas sarana dan prasarana diklat	785 M <sup>2</sup>	85.000	66.725.000	0,54		66.725.000	100,00	0,54	66.725.000	100,00	0,54
	<b>B PERAWATAN KENDARAAN BERMOTOR RODA 4</b>			<b>223.500.000</b>			<b>223.500.000</b>	<b>100,00</b>	<b>1,82</b>	<b>223.500.000</b>	<b>100,00</b>	<b>1,82</b>
523121	Belanja Pemeliharaan Peralatan dan Mesin			223.500.000		RM	223.500.000	100,00	1,82	223.500.000	100,00	1,82
	(KPPN.147-Kuningan )											
	- Kendaraan operasional roda 4	5 UNIT	31.500.000	157.500.000	1,28		157.500.000	100,00	1,28	157.500.000	100,00	1,28
	- Kendaraan operasional roda 4 double gardan	2 UNIT	33.000.000	66.000.000	0,54		66.000.000	100,00	0,54	66.000.000	100,00	0,54
	<b>C PERAWATAN KENDARAAN BERMOTOR RODA 2</b>			<b>16.800.000</b>			<b>16.800.000</b>	<b>100,00</b>	<b>0,14</b>	<b>16.800.000</b>	<b>100,00</b>	<b>0,14</b>
523121	Belanja Pemeliharaan Peralatan dan Mesin			16.800.000		RM	16.800.000	100,00	0,14	16.800.000	100,00	0,14
	(KPPN.147-Kuningan )											
	- Kendaraan operasional roda 2	12 UNIT	1.400.000	16.800.000	0,14		16.800.000	100,00	0,14	16.800.000	100,00	0,14
	<b>D PERAWATAN SARANA GEDUNG KANTOR</b>			<b>226.720.000</b>			<b>226.720.000</b>	<b>100,00</b>	<b>1,85</b>	<b>226.719.130</b>	<b>100,00</b>	<b>1,85</b>
523121	Belanja Pemeliharaan Peralatan dan Mesin			107.320.000		RM	107.320.000	100,00	0,88	107.319.130	100,00	0,88
	(KPPN.147-Kuningan )											
	- Meubeleir	20 SET	1.260.000	25.200.000	0,21		25.200.000	100,00	0,21	25.200.000	100,00	0,21
	- Pompa air	5 UNIT	1.500.000	7.500.000	0,06		7.500.000	100,00	0,06	7.500.000	100,00	0,06
	- PC, laptop dan printer	39 UNIT	300.000	11.700.000	0,10		11.700.000	100,00	0,10	11.700.000	100,00	0,10
	- AC Split	90 UNIT	495.000	44.550.000	0,36		44.550.000	100,00	0,36	44.550.000	100,00	0,36
	- Mesin potong rumput	6 UNIT	495.000	2.970.000	0,02		2.970.000	100,00	0,02	2.969.130	99,97	0,02
	- Genset 40 dan 50 KVA	2 UNIT	3.600.000	7.200.000	0,06		7.200.000	100,00	0,06	7.200.000	100,00	0,06
	- Peralatan elektronik	20 UNIT	410.000	8.200.000	0,07		8.200.000	100,00	0,07	8.200.000	100,00	0,07
523133	Belanja Pemeliharaan Jaringan			119.400.000		RM	119.400.000	100,00	0,97	119.400.000	100,00	0,97
	(KPPN.147-Kuningan )											
	- Jaringan listrik	1 TH	99.400.000	99.400.000	0,81		99.400.000	100,00	0,81	99.400.000	100,00	0,81
	- Jaringan internet dan CCTV	1 TH	12.000.000	12.000.000	0,10		12.000.000	100,00	0,10	12.000.000	100,00	0,10
	- Jaringan air	1 TH	8.000.000	8.000.000	0,07		8.000.000	100,00	0,07	8.000.000	100,00	0,07
	<b>E LANGGANAN DAYA DAN JASA</b>			<b>243.000.000</b>			<b>243.000.000</b>	<b>100,00</b>	<b>1,98</b>	<b>242.973.039</b>	<b>99,99</b>	<b>1,98</b>
522111	Belanja Langganan Listrik			171.000.000		RM	171.000.000	100,00	1,40	170.996.911	100,00	1,40
	(KPPN.147-Kuningan )											
	- Langganan listrik	12 BLN	14.250.000	171.000.000	1,40		171.000.000	100,00	1,40	170.996.911	100,00	1,40
522112	Belanja Langganan Telepon			72.000.000		RM	72.000.000	100,00	0,59	71.976.128	99,97	0,59
	(KPPN.147-Kuningan )											
	- Langganan telepon	12 BLN	6.000.000	72.000.000	0,59		72.000.000	100,00	0,59	71.976.128	99,97	0,59
	<b>F KEPERLUAN PERKANTORAN</b>			<b>1.515.647.000</b>			<b>1.515.647.000</b>	<b>100,00</b>	<b>12,37</b>	<b>1.515.640.021</b>	<b>100,00</b>	<b>12,37</b>
521111	Belanja Keperluan Perkantoran			1.096.370.000		RM	1.096.370.000	100,00	8,94	1.096.369.750	100,00	8,94
	(KPPN.147-Kuningan )											
	- Honor Pegawai Pemerintah Non Pegawai Negeri (PPNPN) Lulusan Diploma 1 (2 Orang)	26 OB	2.900.000	75.400.000	0,62		75.400.000	100,00	0,62	75.400.000	100,00	0,62
	- Honor Pegawai Pemerintah Non Pegawai Negeri (PPNPN) Lulusan SLTP, SLTA (27 Orang)	346 OB	2.700.000	934.200.000	7,62		934.200.000	100,00	7,62	934.200.000	100,00	7,62
	- Foto copy, penggandaan, dan penjiilidan	1 TH	16.763.000	16.763.000	0,14		16.763.000	100,00	0,14	16.763.000	100,00	0,14
	- Pengelolaan sampah	1 TH	4.501.000	4.501.000	0,04		4.501.000	100,00	0,04	4.500.750	99,99	0,04
	- Operasional pengelolaan perkantoran	1 TH	65.506.000	65.506.000	0,53		65.506.000	100,00	0,53	65.506.000	100,00	0,53

KODE	KEGIATAN / SUB KEGIATAN	TARGET 1 TAHUN				TARGET S.D. BULAN INI			REALISASI S.D. BULAN INI			
		VOLUME	SATUAN HARGA (Rp)	ANGGARAN (Rp)	BOBOT (%)	SD	KEUANGAN (Rp)	%	BOBOT (%)	KEUANGAN (Rp)	%	BOBOT (%)
521114	Belanja Pengiriman Surat Dinas Pos Pusat (KPPN.147-Kuningan )			5.120.000		RM	5.120.000	100,00	0,04	5.114.300	99,89	0,04
	- Pengiriman surat-surat dan dokumen lainnya	1 TH	5.120.000	5.120.000	0,04		5.120.000	100,00	0,04	5.114.300	99,89	0,04
521119	Belanja Barang Operasional Lainnya (KPPN.147-Kuningan )			5.360.000		RM	5.360.000	100,00	0,04	5.359.300	99,99	0,04
	- Honor instruktur senam	1 TH	3.000.000	3.000.000	0,02		3.000.000	100,00	0,02	3.000.000	100,00	0,02
	- Biaya e-tol, pass masuk bandara	1 TH	2.360.000	2.360.000	0,02		2.360.000	100,00	0,02	2.359.300	99,97	0,02
521213	Belanja Honor Output Kegiatan (KPPN.147-Kuningan )			1.750.000		RM	1.750.000	100,00	0,01	1.750.000	100,00	0,01
	- Honor tim pelaksana kegiatan penghapusan BMN	1 KEG	1.750.000	1.750.000	0,01		1.750.000	100,00	0,01	1.750.000	100,00	0,01
521219	Belanja Barang Non Operasional Lainnya (KPPN.147-Kuningan )			43.650.000		RM	43.650.000	100,00	0,36	43.650.000	100,00	0,36
	- Pakaian dinas/seragam pegawai	90 ORANG	450.000	40.500.000	0,33		40.500.000	100,00	0,33	40.500.000	100,00	0,33
	- Pakaian kerja Satpam	7 ORANG	450.000	3.150.000	0,03		3.150.000	100,00	0,03	3.150.000	100,00	0,03
521811	Belanja Barang Persediaan Barang Konsumsi (KPPN.147-Kuningan )			41.480.000		RM	41.480.000	100,00	0,34	41.480.000	100,00	0,34
	- Keperluan sehari-hari perkantoran	61 PEG	680.000	41.480.000	0,34		41.480.000	100,00	0,34	41.480.000	100,00	0,34
524111	Belanja Perjalanan Dinas Biasa (KPPN.147-Kuningan )			321.917.000		RM	321.917.000	100,00	2,63	321.916.671	100,00	2,63
	- Konsultasi, koordinasi, undangan rapat	147 OT	1.500.000	220.500.000	1,80		220.500.000	100,00	1,80	220.500.000	100,00	1,80
	- Perjalanan pimpinan	35 OT	1.622.000	56.770.000	0,46		56.770.000	100,00	0,46	56.769.671	100,00	0,46
	- Perjalanan pindah/mutasi/promosi	2 OT	17.000.000	34.000.000	0,28		34.000.000	100,00	0,28	34.000.000	100,00	0,28
	- Perjalanan ke KPPN Kuningan, KPKNL Cirebon, Taspen Cirebon, UPT/SKPD wilayah layanan	9 OT	1.183.000	10.647.000	0,09		10.647.000	100,00	0,09	10.647.000	100,00	0,09
<b>G</b>	<b>PENGELOLA KEGIATAN</b>			<b>166.104.000</b>			<b>166.104.000</b>	<b>100,00</b>	<b>1,36</b>	<b>166.104.000</b>	<b>100,00</b>	<b>1,36</b>
521115	Belanja Honor Operasional Satuan Kerja (KPPN.147-Kuningan )			166.104.000		RM	166.104.000	100,00	1,36	166.104.000	100,00	1,36
	- Pejabat Kuasa Pengguna Anggaran	12 OB	3.000.000	36.000.000	0,29		36.000.000	100,00	0,29	36.000.000	100,00	0,29
	- Pejabat Pembuat Komitmen I	12 OB	2.900.000	34.800.000	0,28		34.800.000	100,00	0,28	34.800.000	100,00	0,28
	- Pejabat Pembuat Komitmen II	12 OB	1.400.000	16.800.000	0,14		16.800.000	100,00	0,14	16.800.000	100,00	0,14
	- Pejabat Pembuat Komitmen III	8 OB	644.000	5.152.000	0,04		5.152.000	100,00	0,04	5.152.000	100,00	0,04
	- Pejabat Penguji Tagihan dan Penandatanganan SPM	12 OB	1.250.000	15.000.000	0,12		15.000.000	100,00	0,12	15.000.000	100,00	0,12
	- Bendahara Pengeluaran	12 OB	436.000	5.232.000	0,04		5.232.000	100,00	0,04	5.232.000	100,00	0,04
	- Staf Pengelola DIPA	72 OB	640.000	46.080.000	0,38		46.080.000	100,00	0,38	46.080.000	100,00	0,38
	- Petugas Pengelola Administrasi Belanja Pegawai	11 OB	640.000	7.040.000	0,06		7.040.000	100,00	0,06	7.040.000	100,00	0,06
<b>H</b>	<b>PENGELOLA SISTEM AKUTANSI INSTANSI (SAI)</b>			<b>9.900.000</b>			<b>9.900.000</b>	<b>100,00</b>	<b>0,08</b>	<b>9.900.000</b>	<b>100,00</b>	<b>0,08</b>
521115	Belanja Honor Operasional Satuan Kerja (KPPN.147-Kuningan )			9.900.000		RM	9.900.000	100,00	0,08	9.900.000	100,00	0,08
	- Koordinator	12 OB	250.000	3.000.000	0,02		3.000.000	100,00	0,02	3.000.000	100,00	0,02
	- Ketua	12 OB	200.000	2.400.000	0,02		2.400.000	100,00	0,02	2.400.000	100,00	0,02
	- Petugas (3 Orang)	18 OB	150.000	2.700.000	0,02		2.700.000	100,00	0,02	2.700.000	100,00	0,02
	- Petugas (2 Orang)	12 OB	150.000	1.800.000	0,01		1.800.000	100,00	0,01	1.800.000	100,00	0,01
<b>I</b>	<b>PENGURUS PENYIMPAN BMN</b>			<b>4.800.000</b>			<b>4.800.000</b>	<b>100,00</b>	<b>0,04</b>	<b>4.800.000</b>	<b>100,00</b>	<b>0,04</b>
521115	Belanja Honor Operasional Satuan Kerja (KPPN.147-Kuningan )			4.800.000		RM	4.800.000	100,00	0,04	4.800.000	100,00	0,04
	- Pengurus Penyimpan BMN	16 OB	300.000	4.800.000	0,04		4.800.000	100,00	0,04	4.800.000	100,00	0,04

KODE	KEGIATAN / SUB KEGIATAN	TARGET 1 TAHUN				TARGET S.D. BULAN INI			REALISASI S.D. BULAN INI			
		VOLUME	SATUAN HARGA (Rp)	ANGGARAN (Rp)	BOBOT (%)	SD	KEUANGAN (Rp)	%	BOBOT (%)	KEUANGAN (Rp)	%	BOBOT (%)
<b>J</b>	<b>PEJABAT PENGADAAN BARANG DAN JASA</b>			<b>16.320.000</b>			<b>16.320.000</b>	<b>100,00</b>	<b>0,13</b>	<b>16.320.000</b>	<b>100,00</b>	<b>0,13</b>
521115	Belanja Honor Operasional Satuan Kerja			16.320.000		RM	16.320.000	100,00	0,13	16.320.000	100,00	0,13
	(KPPN.147-Kuningan )											
	- Pejabat pengadaan barang dan jasa (2 Orang)	24 OB	680.000	16.320.000	0,13		16.320.000	100,00	0,13	16.320.000	100,00	0,13
<b>K</b>	<b>DIALOG KINERJA PENINGKATAN PRESTASI BPLHK KADIPATEN</b>			<b>61.670.000</b>			<b>61.670.000</b>	<b>100,00</b>	<b>0,50</b>	<b>61.670.000</b>	<b>100,00</b>	<b>0,50</b>
521219	Belanja Barang Non Operasional Lainnya			61.670.000		RM	61.670.000	100,00	0,50	61.670.000	100,00	0,50
	(KPPN.147-Kuningan )											
	- Konsumsi makan dan snack kegiatan dialog kinerja di Yogyakarta sebanyak 2 kali selama 2 hari	352 OH	60.000	21.120.000	0,17		21.120.000	100,00	0,17	21.120.000	100,00	0,17
	- Akomodasi (penginapan) selama 1 malam Gol IV	10 OH	955.000	9.550.000	0,08		9.550.000	100,00	0,08	9.550.000	100,00	0,08
	- Akomodasi (penginapan) selama 1 malam Gol III	20 OH	800.000	16.000.000	0,13		16.000.000	100,00	0,13	16.000.000	100,00	0,13
	- Akomodasi (penginapan) selama 1 malam Gol II	20 OH	750.000	15.000.000	0,12		15.000.000	100,00	0,12	15.000.000	100,00	0,12
<b>L</b>	<b>WORKSHOP PENGEMBANGAN SDM</b>			<b>75.450.000</b>			<b>75.450.000</b>	<b>100,00</b>	<b>0,62</b>	<b>75.450.000</b>	<b>100,00</b>	<b>0,62</b>
521211	Belanja Bahan			64.300.000		RM	64.300.000	100,00	0,52	64.300.000	100,00	0,38
	(KPPN.147-Kuningan )											
	- ATK peserta workshop	130 ORANG	120.000	15.600.000	0,13		15.600.000	100,00	0,13	15.600.000	100,00	0,13
	- ATK kegiatan	1 KEG	3.000.000	3.000.000	0,02		3.000.000	100,00	0,02	3.000.000	100,00	0,02
	- Dokumentasi dan pelaporan	1 KEG	1.500.000	1.500.000	0,01		1.500.000	100,00	0,01	1.500.000	100,00	0,01
	- Personal use kegiatan	130 ORANG	200.000	26.000.000	0,21		26.000.000	100,00	0,21	26.000.000	100,00	0,21
	- Konsumsi kegiatan	130 OH	140.000	18.200.000	0,15		18.200.000	100,00	0,15	18.200.000	100,00	0,15
521213	Belanja Honor Output Kegiatan			3.350.000		RM	3.350.000	100,00	0,03	3.350.000	100,00	0,03
	(KPPN.147-Kuningan )											
	- Honorarium panitia kegiatan	1 KEG	2.650.000	2.650.000	0,02		2.650.000	100,00	0,02	2.650.000	100,00	0,02
	- Honorarium moderator	1 OK	700.000	700.000	0,01		700.000	100,00	0,01	700.000	100,00	0,01
522151	Belanja Jasa Profesi			7.200.000		RM	7.200.000	100,00	0,06	7.200.000	100,00	0,06
	(KPPN.147-Kuningan )											
	- Narasumber setingkat pejabat eselon III kebawah/ yang disetarakan	8 OJ	900.000	7.200.000	0,06		7.200.000	100,00	0,06	7.200.000	100,00	0,06
524111	Belanja Perjalanan Dinas Biasa			600.000		RM	600.000	100,00	0,00	600.000	100,00	0,00
	(KPPN.147-Kuningan )											
	- Perjalanan pengembangan SDM	1 OT	600.000	600.000	0,00		600.000	100,00	0,00	600.000	100,00	0,00

KODE	KEGIATAN / SUB KEGIATAN	TARGET 1 TAHUN				TARGET S.D. BULAN INI			REALISASI S.D. BULAN INI			
		VOLUME	SATUAN HARGA (Rp)	ANGGARAN (Rp)	BOBOT (%)	SD	KEUANGAN (Rp)	%	BOBOT (%)	KEUANGAN (Rp)	%	BOBOT (%)
5439.EBB	Layanan Sarana dan Prasarana Internal[Base Line]	1 Unit, m2, Paket		108.000.000			108.000.000	100,00	0,88	107.881.940	1,00	0,88
	Lokasi : KAB. MAJALENGKA											
5439.EBB.951	Layanan Sarana Internal	1 Paket		108.000.000			108.000.000	100,00	0,88	107.881.940	1,00	0,88
051	Pengadaan Sarana Fasilitas Perkantoran					U						
A	PENGADAAN SARANA KEDIKLATAN / PELATIHAN			108.000.000			108.000.000	100,00	0,88	107.881.940	1,00	0,88
532111	Belanja Modal Peralatan dan Mesin			108.000.000		RM	108.000.000	100,00	0,88	107.881.940	1,00	0,88
	(KPPN.147-Kuningan )											
	- Kasur springbed	2 UNIT	5.000.000	10.000.000	0,08		10.000.000	100,00	0,08	10.000.000	100,00	0,08
	- Magic com	1 UNIT	1.791.000	1.791.000	0,01		1.791.000	100,00	0,01	1.790.140	99,95	0,01
	- Kursi struktural	4 UNIT	3.600.000	14.400.000	0,12		14.400.000	100,00	0,12	14.400.000	100,00	0,12
	- Televisi	2 UNIT	4.540.000	9.080.000	0,07		9.080.000	100,00	0,07	9.079.200	99,99	0,07
	- Mesin pemotong rumput	1 UNIT	3.700.000	3.700.000	0,03		3.700.000	100,00	0,03	3.649.000	98,62	0,03
	- Mesin pompa air	1 UNIT	28.000.000	28.000.000	0,23		28.000.000	100,00	0,23	28.000.000	100,00	0,23
	- Mesin cuci	3 UNIT	2.988.000	8.964.000	0,07		8.964.000	100,00	0,07	8.962.800	99,99	0,07
	- Kulkas 2 pintu	2 UNIT	3.041.000	6.082.000	0,05		6.082.000	100,00	0,05	6.081.900	100,00	0,05
	- PC all in one	1 UNIT	7.995.000	7.995.000	0,07		7.995.000	100,00	0,07	7.995.000	100,00	0,07
	- Speaker	1 UNIT	3.657.000	3.657.000	0,03		3.657.000	100,00	0,03	3.656.900	100,00	0,03
	- Televisi	1 UNIT	4.507.000	4.507.000	0,04		4.507.000	100,00	0,04	4.446.000	98,65	0,04
	- Dispenser	1 UNIT	2.199.000	2.199.000	0,02		2.199.000	100,00	0,02	2.199.000	100,00	0,02
	- Printer	1 UNIT	5.025.000	5.025.000	0,04		5.025.000	100,00	0,04	5.022.000	99,94	0,04
	- Mesin pemotong rumput	1 UNIT	2.600.000	2.600.000	0,02		2.600.000	100,00	0,02	2.600.000	100,00	0,02
5439.EBB.971	Layanan Prasarana Internal	1 Paket		-								
051	Renovasi Gedung dan Bangunan											
A	RENOVASI GEDUNG DAN BANGUNAN			-								
533121	Belanja Penambahan Nilai Gedung dan Bangunan					RM						
	(KPPN.147-Kuningan )											
	- Biaya konsultan perencanaan	- KEG	-	-	-	*	-	-	-	-	-	-
	- Biaya konsultan pengawasan	- KEG	-	-	-	*	-	-	-	-	-	-